Вестник

6+

mokupchino.ru

МУНИЦИПАЛЬНОГО ОБРАЗОВАНИЯ «КУПЧИНО» №5, 8 февраля 2018

74 года назад Ленинград был полностью освобожден от немецко-фашистской блокады. Как и в других образовательных и досуговых учреждениях района, в Центре творчества и образования прошли встречи ветеранов Великой Отечественной войны со школьниками

стр. 8

ПРАЗДНИК

17 февраля в Яблоневом саду состоятся традиционные масленичные гуляния, организованные муниципальным образованием Купчино. Приглашаем всех жителей на праздник!

стр. 2–3

ПРОГРАММА

телевизионных передач с 12 по 18 февраля

стр. 10–23

СОБЫТИЕ

Учащиеся лицея №299 вместе с ветеранами — блокадниками приняли участие в праздничных мероприятиях, посвященных годовщине освобождения нашего города от блокады

стр. 6–7

БЕЗОПАСНОСТЬ

УМВД России по Фрунзенскому району Санкт-Петербурга информирует жителей нашего округа, как бороться с квартирными кражами и угонами машин

стр. 25

Приглашаем на празднование широкой Масленицы!

В понедельник начинается масленичная неделя. Она продлится с 12 по 18 февраля. Муниципальное образование Купчино организует для жителей праздничные гуляния 17 февраля в Яблоневом саду.

Празднуя Масленицу, мы обращаемся к истории своих предков и земли, на которой живем. Во многих семьях по сей день чтят и соблюдают традиции, дошедшие из далекого прошлого: пекут блины, ходят в гости, устраивают застолья.

Масленица — древний славянский праздник, пришедший к нам из языческой культуры и сохранившийся после принятия христианства на Руси. Народ всегда любил его и отмечал с размахом. Неотъемлемой частью праздника были езда на лошадях, катания на санях с ледяных гор, кулачные бои, прыжки через костер, взятие снежного городка. Блины, основное угощение и символ Масленицы, пеклись ежедневно, начиная с понедельника. По традиции, каждая хозяйка имела свой особенный рецепт приготовления блинов, который передавался из поколения в поколение по женской линии.

Масленица на протяжении многих веков сохранила характер народного гулянья. Все традиции ее направлены на то, чтобы прогнать зиму и разбудить природу от сна. Масленицу встречали с величальными песнями, а символом ее было чучело из соломы. Обряженное в женские одежды, оно было ключевым персонажем всю праздничную неделю: с чучелом катались на санях, вместе веселились, а затем сжигали на костре.

Муниципальное образование Купчино готовится к народным гуляниям и приглашает гостей вместе отпраздновать широкую Масленицу! Вас ожидает концертная программа с выступлениями артистов-народников, циркачей, цыган, скоморохов, жонглеров, фокусников и многих других! Все гости смогут принять участие в увлекательных мастер-классах, конкурсах с розыгрышами призов, веселых играх, а также покататься с горок и сделать снимки в тематически оформленных фотозонах. Для самых маленьких участников праздника будут работать качели, батуты, аттракционы, всех детей прокатят на лошадях.

Наших гостей ждут традиционные масленичные угощения. В завершении мероприятия состоится розыгрыш праздничной лотереи от главы муниципалитета Купчино Михаила Черепанова, где победители станут обладателями ценных подарков.

МУНИЦИПАЛЬНОЕ ОБРАЗОВАНИЕ КУПЧИНО
17.02
13:00
МАСЛЕНИЦА
ЯБЛОНЕВЫЙ САД, УЛ. БЕЛГРАДСКАЯ Д. 16
БОЛЬШАЯ КОНЦЕРТНАЯ ПРОГРАММА
ТРАДИЦИОННЫЕ ЗАБАВЫ
КОНКУРСЫ И РОЗЫГРЫШИ
ПРАЗДНИЧНАЯ ЯРМАРКА
УГОЩЕНИЯ БЛИНАМИ
ЛОТЕРЕЯ С ЦЕННЫМИ ПРИЗАМИ
17 ФЕВРАЛЯ В 13.00
МИХАИЛ ЧЕРЕПАНОВ
ПРИГЛАШАЕТ ВАС НА ПРАЗДНИЧНЫЕ ГУЛЯНИЯ!

Концерт в честь Ленинградского Дня Победы

Концерт мастеров искусств для жителей блокадного Ленинграда и ветеранов Фрунзенского района, посвященный Дню полного освобождения Ленинграда от фашистской блокады, состоялся в киноцентре «Чайка» накануне праздника.

Гостями музыкального праздника стали представители РОО «Жители блокадного Ленинграда» и других ветеранских организаций Фрунзенского района.

Мероприятие началось с минуты молчания. Кадры кинохроники снова заставили сердца содрогнуться и через годы ощутить боль и ужас той страшной блокады, равной которой не знает мировая история.

В память о детях блокады актриса театра «Зазеркалье» Ирина Обрезкова открыла программу пронзительно исполненной песней «Белые панамки». А самые юные участники концерта — артисты Образцового детского хореографического ансамбля «Дебют» торжественно вручили красные гвоздики представителям РОО «Жители блокадного Ленинграда» Фрунзенского района.

В едином порыве зал снова встал, когда со сцены киноцентра зазвучала легендарная «Песня о Ладоге», написанная в декабре 1942 года бойцами Ленинградского фронта политруком роты связи Петром Богдановым, экспедитором Львом Шенбергом и радиотелеграфистом Павлом Краубнером. Песню исполнил лауреат всероссийских творческих конкурсов вокальный ансамбль морской песни «Экипаж». В канун великого праздника молодые артисты сделали специальную подборку музыкальных произведений, любимых старшим поколение петербуржцев: «Медаль за оборону Ленинграда», «Балтийский флот», «Мой Петербург».

Настоящим подарком для жителей стало выступление популярного исполнителя, заслуженного артиста России Анатолия Тукиша. Заглавной песней своей сольной программы певец выбрал «Военную хронику», а заключительные слова песни стали своего рода символом всего праздника: «Молодые Марьи да Иваны жизнь отдали, чтоб России жить!» В исполнении Анатолия Тукиша также прозвучала популярная песенная классика советских лет.

Из отзывов: «Выражаем огромную благодарность за столь удивительный концерт, посвященный Дню полного освобождения Ленинграда от фашистской блокады, всем участникам, особенно, сотрудникам “Чайки”».

Марина МАЛЕЕВА

Муниципальный Совет МО «Купчино» от всей души поздравляет с юбилеем жителей нашего округа:

С 80-летием!

Зинаиду Дмитриевну ХОЧУНСКУЮ,
Нину Григорьевну КОТОВУ,
Асю Тимофеевну КОЛЕСНИКОВУ,
Тамару Васильевну ГРИГОРЬЕВУ.

С 70-летием!

Марину Васильевну КАРТАШЕВУ.

С 65-летием!

Людмилу Борисовну ФЕДУЛОВУ.

Желаем вам здоровья, счастья и мирного неба над головой!

График приема депутатов Муниципального Совета муниципального образования МО «Купчино»

СПб, ул. Будапештская, дом 19, корпус 1, 2-й этаж

Ф.И.О.	Время приема	
Избирательный округ №216		
Баранов Дмитрий Евгеньевич	Второй вторник	16.00—18.00
Гапанович Антонина Леонидовна	Последний вторник	14.00—16.00
Кузнецов Владимир Алексеевич	Третий четверг	16.00—18.00
Фомина Елена Васильевна	Вторник, четверг	16.00—18.00
Яровой Александр Степанович	Первая и третья среда	14.00—16.00
Избирательный округ №217		
Логинов Евгений Игоревич	Первая и третья среда	16.00—18.00
Мерзлякова Мария Геннадьевна	Третья среда	18.00—20.00
Свиридов Анатолий Валерьевич	Первая пятница	16.00—17.00
Середа Елена Валентиновна	Последний четверг	17.00—18.00
Смехов Александр Евгеньевич	Третий четверг	16.00—18.00
Избирательный округ №218		
Ерёмина Светлана Николаевна	Первый четн. вторник	11.30—13.30
Маликов Александр Сергеевич	Первый понедельник	16.00—18.00
Мельникова Инна Васильевна	Вторая среда	16.00—18.00
Соколов Вячеслав Юрьевич	Вторая среда	16.00—17.00
Черепанов Михаил Сергеевич	Каждый четверг	16.00—18.00
Избирательный округ №219		
Борзанова Марина Валентиновна	Каждый вторник	17.00—18.00
Иванова Елена Владимировна	Вторая среда	18.30—19.30
Коротких Анастасия Валерьевна	Первый вторник	16.00—18.00
Куракин Максим Александрович	Вторая среда	16.00—18.00
Трубицын Юрий Николаевич	Каждый четверг	16.00—18.00
Часы приема Главы муниципального образования «Купчино»		
Черепанов Михаил Сергеевич	Каждый четверг	16.00–18.00

График приема граждан структурными подразделениями Местной администрации

СПб, ул. Бухарестская, дом 43

И.о. Главы Местной администрации		
Батанов Сергей Валентинович	Вторник, четверг	10.00–12.00
Заместитель Главы Местной администрации		
Орлова Алена Сергеевна	Вторник, четверг	14.00—16.00
Общий отдел		
Михайлова Ольга Алексеевна	Вторник Четверг	12.00–13.00 14.00–15.00
Отдел благоустройства		
Степовая Виктория Викторовна	Вторник, четверг	14.00–16.00
Отдела опеки и попечительства (ул. Будапештская, дом 19, корпус 1)		
Лунина Жанна Юрьевна	Понедельник Четверг	15.00–17.00 10.00–12.00

Мы помним, мы гордимся!

Невозможно без слез и содрогания вспоминать о событиях Великой Отечественной войны, которые стали победной, героической и трагичной страницей истории нашего народа. Одним из таких событий явилась блокада Ленинграда, которая длилась долгих 900 дней — дней смерти, голода, холода, бомбежек, отчаянья и мужества жителей Северной столицы.

В 1941 году Гитлер развернул военные действия на подступах к Ленинграду, чтобы полностью уничтожить город. 8 сентября 1941 года кольцо вокруг Ленинграда сомкнулось. В городе осталось 2,5 миллиона жителей. Постоянные бомбардировки вражеской авиации уничтожали людей, дома, архитектурные памятники, склады с продовольствием. Во время блокады в Ленинграде не было района, до которого не мог бы долететь вражеский снаряд.

Лютый голод косил людей тысячами. Хлебные нормы были настолько малы, что жители умирали от истощения. Ранней зимой 1941 года пришел и лютый холод...

Но надежды Гитлера на панику и хаос среди населения не оправдались. Город продолжал жить и трудиться. Чтобы помочь осажденным жителям, через Ладогу была организована Дорога жизни, по которой смогли эвакуировать часть населения и доставлять продукты и боеприпасы.

За годы блокады погибло, по разным данным, от 400 тысяч до 1,5 млн человек. Огромный ущерб был нанесен историческим зданиям и памятникам Ленинграда.

Январь в истории нашего города — особенный месяц. В этом месяце мы отмечаем две даты, дорогие сердцу каждого ленинградца.

18 января 1943 года в результате стратегической наступательной операции «Искра» войска Ленинградского и Волховского фронтов соединились в районе Синявинских высот, была пробита брешь в страшной блокаде Ленинграда, появилась ниточка, связавшая осажденный город с Большой землей.

Через год, 27 января 1944 года, небо над городом озарили всполохи праздничного салюта в честь полного освобождения Ленинграда от вражеской блокады. Об этом событии прекрасно сказано в стихотворении ленинградского поэта Юрия Воронова:

Такого дня не видел Ленинград!
Нет, радости подобной не бывало...
Казалось, что всё небо грохотало,
Приветствуя великое начало
Весны, уже не знающей преград.
Гремел неумолкаемо салют
Из боевых прославленных орудий,
Смеялись, пели, обнимались люди...

В честь этих героических событий 27 января, в день снятия блокады, отмечается День воинской славы России, а мы зовем этот день Ленинградским Днем Победы.

К сожалению, ветеранов, которые могут рассказать о тех страшных и героических днях, становится всё меньше. И важная задача школы — сохранить память об этих событиях, донести до детей уважение к подвигу дедов и прадедов.

В лицее №299 традиционно отмечаются эти январские праздники. Так, 18 января утро в лицее

началось с проведения акции «Гвоздика памяти». Дети и взрослые пришли в школу с цветами, которыми почтили память героических защитников Ленинграда.

Затем учащиеся 5-го «Б» класса Никита Барабанов, Саша Быкова, Маша Гришина, Злата Котова, Ира Лаврова, Лена Лапина и Рома Сотников приняли участие в традиционных районных соревнованиях по зимнему командному ориентированию «Звездный маршрут — 2018» в парке Воинов-интернационалистов. До начала соревнований члены команды возложили красные гвоздики к памятникам ополченцам III Фрунзенской дивизии народного ополчения, маршалу Г.К. Жукову, доту оборонительного рубежа «Ижора» на проспекте Славы. Команда успешно прошла всю дистанцию соревнований, правильно определив заданные пункты по топографической карте и ответив на вопросы по истории Великой Отечественной войны.

Руководитель музея III Фрунзенской дивизии народного ополчения Наталия Евгеньевна Аверина провела для первоклассников традиционный урок «Блокадный Новый год», рассказала о жизни ленинградцев — взрослых и детей — в годы блокады. Дети услышали рассказ экскурсовода о тех страшных днях, с трепетом подержали в руках кусочек блокадного хлеба — «сто двадцать пять блокадных грамм». Рассматривая письма и фотографии военной поры, ребятишки почувствовали, как тяжело было их сверстникам. Первоклассники познакомились с экспонатами музея, нарядили новогоднюю елку самодельными игрушками, похожими на те, которые мастерили дети в блокадном городе. На экскурсии в музее побывали и учащиеся пятых классов.

26 января по лицейскому радио прозвучала торжественная радиопередача, посвященная дню снятия блокады. Ведущие еще раз напомнили всем о подвиге ленинградцев.

А затем учащиеся 5-го «А», 7-го «Б» и 9-го «Д» классов провели литературно-музыкальную композицию, посвященную 74-й годовщине освобождения Ленинграда от блокады. Стихи, песни, теплые слова тронули до глубины души всех присутствующих. Не раз у зрителей в зале, да и у самих артистов в глазах блестели слезы...

Не остались в стороне и наши самые маленькие лицеисты. Во всех классах начальной школы прошли тематические классные часы, а перед учащимися 1-го «Б» класса выступила Антонина Васильевна Хоменко, которая все 900 дней и ночей с матерью и старшей сестрой жила в любимом городе. Десятилетняя девочка запомнила эти страшные дни и ночи на всю жизнь.

Об этом вспоминать очень больно. Трудно донести до маленьких сердец грустные истории. Но Антонина Васильевна уверенно читает наизусть стихотворение о войне, с улыбкой смотрит в наивные детские глаза. Говорит о добре, любви, вере, взаимопонимании, поддержке друг друга в те страшные годы. Эти качества помогли выжить многим в блокадном Ленинграде. И дети понимают важность слов пожилой женщины, затаив дыхание, серьезно слушают рассказы о жизни в осажденном городе.

А еще первоклашкам довелось подержать в руках кусочек блокадного хлеба. Этот хлеб по блокадной рецептуре ноября 1941 года испекли в Научно-исследовательском институте хлебопекарной промышленности. И надо было видеть трепет, с которым дети прикасались к этому кусочку, который спас жизни многих тысяч ленинградцев!

Ребята из 2-го «Б» класса подготовили выставку рисунков «Я не был на фронте, но знаю...» А учащиеся 5—7-х классов написали трогательные и сердечные письма ветеранам, в которых повторялось одно и то же слово — «Спасибо». Спасибо за мужество, спасибо за стойкость, спасибо за наш прекрасный город, спасенный от разрушения, спасибо за мирную спокойную жизнь!

Юлия Николаевна МАЛЬЦЕВА,
заведующая библиотекой лицея №299, редактор лицейской газеты «ЛИГА»

Праздник, объединяющий поколения

27 января — особая дата для Санкт-Петербурга. Ровно 74 года назад в этот день Ленинград был полностью освобожден от фашистских захватчиков после почти 900-дневной блокады. Этому важному событию были посвящены мероприятия, которые состоялись 25—26 января в Центре творчества и образования Фрунзенского района.

Главными гостями концерта «Мы живем, пока мы помним» стали представители Совета ветеранов педагогического труда и Совета ветеранов войны Фрунзенского района, чей подвиг всегда будет служить для молодого поколения примером героизма, самоотверженности, любви к своему городу, к своей Родине.

Концерт явился настоящим подарком для многочисленных зрителей от мала до велика. Театрализованный концерт начался с номеров, посвященных памяти тех, кто сражался за наш город, выстоял и победил. Но основной идеей было не только вспомнить ту горечь потерь, но и задать жизнеутверждающую ноту, вселить веру в светлое будущее. Учащиеся Центра вручили дорогим ветеранам букеты красных гвоздик.

После окончания концерта ветераны благодарили администрацию Центра и всех участников за поздравления и оказанное внимание.

А 26 января у стен Центра творчества и образования на Малой Балканской улице, 36/2, состоялась традиционная акция «Свеча памяти» в память о жителях блокадного Ленинграда. Участники акции прочитали стихотворения и зажгли свечи памяти во славу героев, ценой собственной жизни отстоявших родной город.

Память — это наше почтение тем, кто отдал свою жизнь за нашу свободу. Мы благодарим наших дорогих блокадников за мирное небо над головой! Благодарим за то, что они отстояли наш славный город! Спасибо! Низкий вам поклон!

Алёна СМИРНОВА,
педагог-организатор ЦТиО
Фрунзенского района

Приглашаем школьников Фрунзенского района
НА ЗАНЯТИЯ В МЕДИА-МАСТЕРСКУЮ

В киноцентре «Чайка» открыта запись школьников старше 7 лет в медиа-мастерскую «МедиаКласс!»

Занятия начались с 6 февраля

В формате развивающих мастер-классов ребята освоят навыки самых популярных профессий в медиа-сфере: графический дизайн, компьютерная графика и анимация, основы журналистики и визуальных искусств.

Организаторы включили в программу практику актерских тренингов, чтобы каждый ребенок смог раскрепоститься и активировать фантазию.

Все занятия будут проводиться в игровой форме.

Наш адрес:
Купчинкая ул., д. 1/5

Запись по телефонам:
607-49-77, 8-905-275-63-66

Номер спасения — 112

Федеральный закон, в соответствии с которым для вызова всех экстренных служб на территории Российской Федерации официально был введен единый номер 112, вступил в силу 12 августа 2013 года. Основная цель его принятия — ускорение реагирования и улучшение взаимодействия экстренных оперативных служб при вызовах населения. Номера, знакомые с детства каждому из нас — 01, 02, 03 — на переходный период продолжают действовать повсеместно.

«Система-112» предназначена для обеспечения оказания экстренной помощи населению при угрозах для жизни и здоровья, для уменьшения материального ущерба при несчастных случаях, авариях, пожарах, нарушениях общественного порядка и при других происшествиях и чрезвычайных ситуациях.

Таким образом, номер может быть использован для вызова следующих оперативных служб:

- пожарной охраны;
- реагирования в чрезвычайных ситуациях;
- полиции;
- скорой медицинской помощи;
- аварийной службы газовой сети;
- службы «Антитеррор».

Стандарт GSM предполагает возможность поступления звонка в «Службу-112» при любом состоянии мобильного телефона клиента сотового оператора: отсутствии денежных средств, блокировки, отсутствии SIM-карты.

Звонить на «номер спасения» нужно, если есть хотя бы малейшая угроза безопасности для жизни или вероятность возникновения чрезвычайной ситуации. Но необходимо помнить и о том, что заведомо ложный вызов влечет за собой административную и уголовную ответственность. Кроме того, телефон оперативной связи с населением оснащен звукозаписывающим устройством, поэтому не рекомендуем использовать телефоны экстренного вызова для баловства и развлечения.

«Система-112» работает по принципу «одного окна». Это означает, что ее работа организована так: звонок поступает в центр обработки вызовов, где оператор оценивает поступившую информацию, при необходимости реагирования экстренных оперативных служб определяет их состав и организует доведение до них информации средствами автоматизированной системы.

Например, при ДТП с возгоранием вызываются не только силы ГИБДД и бригада «скорой помощи», но и пожарно-спасательные подразделения. Поэтому благодаря именно «Системе-112» заявителю не придется гадать, какая служба поможет ему в беде — эта обязанность вменена специалисту-профессионалу. Кроме того, в считанные секунды после сообщения становится возможным оперативный вызов сразу нескольких служб.

ОНДПР Фрунзенского района;
ГКУ «ПСО Фрунзенского района»;
ТО по Фрунзенскому району
УГЗ ГУ МЧС России по СПб

ПОНЕДЕЛЬНИК, 12 февраля

ПЕРВЫЙ КАНАЛ

4.00 XXIII зимние Олимпийские игры в Пхёнчхане. Фигурное катание. Командные соревнования. Мужчины (произвольная программа). Женщины (произвольная программа). Танцы (произвольная программа)
7.25 Телеканал Доброе утро
9.00, 3.00 Новости
9.20 XXIII зимние Олимпийские игры в Пхёнчхане
12.00, 15.00 Новости с субтитрами
12.15, 13.45, 17.00, 18.25 Время покажет (16+)
13.00 XXIII зимние Олимпийские игры в Пхёнчхане. Биатлон. Женщины. Гонка преследования
15.15, 3.20 Давай поженимся! (16+)
16.00 Мужское / Женское (16+)
18.00 Вечерние новости с субтитрами
18.50 На самом деле (16+)
19.50 Пусть говорят (16+)
21.00 Время
21.30 Т/с ПРЕМЬЕРА. «КРЕПОСТЬ БАДАБЕР». ИСТОРИЯ НЕИЗВЕСТНОГО ПОДВИГА (16+)
22.30 Д/ф «Путин»
23.35 Вечерний Ургант (16+)
0.00 Познер (16+)
1.10, 3.05 Т/с «МЕДСЕСТРА» (12+)
4.10 Контрольная закупка

РОССИЯ 1

5.00, 9.15 Утро России
9.00, 11.00, 14.00, 17.00, 20.00 Вести
9.55 О самом главном (12+)
11.40, 14.40, 17.40, 20.45 Вести. Местное время
12.00 Судьба человека с Борисом Корчевниковым (12+)
13.00, 19.00 60 Минут (12+)
15.00 XXIII зимние Олимпийские игры в Пхёнчхане. Биатлон. Мужчины 12, 5 км. Гонка преследования. Фристайл. Мужчины. Финал
18.00 Андрей Малахов. Прямой эфир (16+)
21.00 Т/с «ЛАБИРИНТЫ» (12+)
23.50 Вечер с Владимиром Соловьёвым (12+)
2.20 Т/с «ПОЦЕЛУЙТЕ НЕВЕСТУ!» (12+)

ТВ ЦЕНТР

6.00 Настроение
8.05 Х/ф «СЕРЫЕ ВОЛКИ» (12+)
10.20 Д/ф «Ролан Быков. Вот такой я человек!» (12+)
11.30, 14.30, 19.40, 22.00 События
11.50 Постскриптум с Алексеем Пушковым (16+)
12.55 В центре событий с Анной Прохоровой (16+)
13.55 Городское собрание (12+)
14.50 Город новостей
15.05 Т/с «ОТЕЦ БРАУН» (16+)
16.55 Естественный отбор (12+)
17.45 Т/с «БАЛАБОЛ» (16+)
20.00 Петровка, 38 (16+)
20.20 Право голоса (16+)
22.30 Олимпийская политика. Спецрепортаж (16+)
23.05 Д/ф «Без обмана. Только разогрей!» (16+)
0.00 События. 25-й час
0.35 Право знать! (16+)
2.10 Х/ф «БЕССОННАЯ НОЧЬ» (16+)
4.00 Т/с «МОЛОДОЙ МОРС» (12+)

НТВ

5.00, 6.05 Т/с «СУПРУГИ» (16+)
6.00, 10.00, 13.00, 16.00, 19.00 Сегодня
7.00 Деловое утро НТВ (12+)
9.00 Т/с «МУХТАР. НОВЫЙ СЛЕД» (16+)
10.25 Т/с «УЛИЦЫ РАЗБИТЫХ ФОНАРЕЙ» (16+)
13.25 Обзор. Чрезвычайное происшествие
14.00, 16.30, 1.25 Место встречи
17.00, 19.40 Т/с «НЕВСКИЙ. ПРОВЕРКА НА ПРОЧНОСТЬ» (16+)
21.40 Т/с «ИНСПЕКТОР КУПЕР. НЕВИДИМЫЙ ВРАГ» (16+)
23.40 Итоги дня
0.10 Поздняков (16+)
0.20 Т/с «СВИДЕТЕЛИ» (16+)
3.20 Поедем, поедим! (0+)
4.00 Т/с «ЧАС ВОЛКОВА» (16+)

РОССИЯ К

6.30, 7.00, 7.30, 8.00, 10.00, 15.00, 19.30, 23.40 Новости культуры
6.35 Легенды мирового кино
7.05 Д/с «Карамзин. Проверка временем»
7.35 Д/с «Архивные тайны»
8.10, 22.20 Т/с «ТИХИЙ ДОН»
8.55 Д/с «Весёлый жанр невесёлого времени»
9.40 Д/ф «Пестум и Велла. О неизменном и преходящем»
10.15, 17.45 Наблюдатель
11.10, 0.30 XX век
12.10 Мы - грамотеи!
12.55 Белая студия
13.35 Черные дыры. Белые пятна
14.15 Д/ф «Цодило. Шепчущие скалы Калахари»
14.30 Библейский сюжет
15.10 Д/ф «Земляничная поляна Святослава Рихтера»
16.00 Д/с «На этой неделе... 100 лет назад. Нефронтовые заметки»
16.25 Агора
17.30 Д/ф «Укхаламба - Драконовы горы. Там, где живут заклинатели дождей»
18.45 Д/ф «Архив особой важности»
19.45 Главная роль
20.05 Правила жизни
20.30 Спокойной ночи, малыши!
20.45 Д/ф «Раскрытие тайн Вавилона»
21.40 Сати. Нескучная классика...
23.10 Д/с «Завтра не умрет никогда»
0.00 Магистр игры
1.25 Д/ф «Национальный парк Тингведлир. Совет исландских викингов»
1.40 Василий Петренко и Государственный академический симфонический оркестр России им. Е. Ф. Светланова
2.20 Д/ф «Защита Ильина»
2.50 Д/ф «Джордано Бруно»

ДОМАШНИЙ

6.30 Д/с «Понять. Простить» (16+)
7.30 По делам несовершеннолетних (16+)
9.25 Давай разведёмся! (16+)
11.20 Тест на отцовство (16+)
13.15, 21.00 Т/с «УЛЫБКА ПЕРЕСМЕШНИКА» (16+)
15.10 Т/с «ДЕЖУРНЫЙ ВРАЧ» (16+)
17.00, 18.05, 19.00 Т/с «ЖЕНСКИЙ ДОКТОР-3» (16+)
18.00, 23.55 6 кадров (16+)
22.55 Д/с «Неравный брак» (16+)
0.30 Х/ф «ДОМ БЕЗ ВЫХОДА» (16+)
4.10 Х/ф «ДОРОГАЯ МОЯ ДОЧЕНЬКА» (16+)
6.00 Джейми: обед за 15 минут (16+)

РЕН ТВ

5.00, 9.00 Военная тайна с Игорем Прокопенко (16+)
6.00, 11.00 Документальный проект (16+)
7.00 С бодрым утром! (16+)
8.30, 12.30, 16.30, 19.30, 23.00 Новости (16+)
12.00, 16.05, 19.00 Информационная программа 112 (16+)
13.00, 23.25 Загадки человечества с Олегом Шишкиным (16+)
13.50 Х/ф «ЗВЁЗДНЫЕ ВОЙНЫ: ПРОБУЖДЕНИЕ СИЛЫ» (12+)
17.00, 4.00 Тайны Чапман (16+)
18.00 Самые шокирующие гипотезы (16+)
20.00 Х/ф «ЗВЕЗДНЫЙ ПУТЬ» (16+)
22.20 Водить по-русски (16+)
0.30 Х/ф «ДЖОНА ХЕКС» (16+)
2.00 Х/ф «ЗАПРЕЩЕННЫЙ ПРИЕМ» (16+)

ТНТ

7.00, 7.30, 8.00, 8.30, 6.00, 6.30 ТНТ. Best (16+)
9.00 Дом-2. Lite (16+)

10.15 Дом-2. Остров любви (16+)
11.30, 12.00, 12.30, 13.00, 13.30, 14.00 Т/с «САШАТАНЯ» (16+)
14.30, 15.00, 15.30, 16.00, 16.30, 17.00, 17.30, 18.00, 18.30 Т/с «ИНТЕРНЫ» (16+)
19.00, 19.30 Т/с «УЛИЦА» (16+)
20.00, 20.30 Т/с «ОСТРОВ» (16+)
21.00 Где логика? (16+)
22.00 Однажды в России (16+)
23.00 Дом-2. Город любви (16+)
0.00 Дом-2. После заката (16+)
1.00 Такое кино! (16+)
1.35 Х/ф «УБИЙЦА» (16+)
3.50, 4.55 Импровизация (16+)

СТС

6.00 М/с «Смешарики» (0+)
6.20 М/с «Приключения Кота в сапогах» (6+)
7.05 М/ф «Секретная служба Санта-Клауса» (6+)
9.00, 23.15, 0.30 Шоу Уральских пельменей (16+)
9.30 М/ф «Аисты» (6+)
11.10 Х/ф «ПРИНЦ ПЕРСИИ. ПЕСКИ ВРЕМЕНИ» (12+)
13.30, 18.00 Т/с «ВОРОНИНЫ» (16+)
15.00 Премьера! Супермамочка (16+)
16.00 Т/с «КУХНЯ» (12+)
20.00 Т/с ПРЕМЬЕРА! «МОЛОДЁЖКА» (16+)
21.00 Х/ф «ПЛАН ПОБЕГА» (16+)
23.30 Кино в деталях с Фёдором Бондарчуком (18+)
1.00 Супермамочка (16+)
2.00 Х/ф «ЗАРАЖЁННАЯ» (16+)
3.45 Взвешенные люди (12+)
5.40 Музыка на СТС (16+)

ТВ-3

6.00 М/ф «Мультфильмы» (0+)
9.30, 10.00, 17.35, 18.10 Д/с «Слепая» (12+)
10.30, 11.00, 16.00, 16.30, 17.00 Д/с «Гадалка» (12+)
11.30, 12.30 Не ври мне! (12+)
13.30, 14.00, 14.30 Д/с «Охотники за привидениями» (16+)
15.00 Мистические истории (16+)
18.40, 19.30 Т/с «КАСЛ» (12+)
20.30, 21.15, 22.00 Т/с «КОСТИ» (12+)
23.00 Х/ф «БИБЛИОТЕКАРЬ-3: ПРОКЛЯТИЕ ЧАШИ ИУДЫ» (12+)
0.45, 1.45, 2.30, 3.15, 4.15, 5.15 Т/с «СКОРПИОН» (16+)

ЗВЕЗДА

6.00 Сегодня утром
8.00, 9.15, 10.05 Т/с «ПОСЛЕДНИЙ БОЙ» (16+)
9.00, 13.00, 18.00, 23.00 Новости дня
10.00, 14.00 Военные новости
11.15, 13.15, 14.05 Т/с «ЕРМАК» (16+)
17.10 Д/с «Зафронтовые разведчики» (12+)
18.40 Д/с «Колеса Страны Советов. Были и небылицы»
19.35 Д/с «Теория заговора» (12+)
20.20 Специальный репортаж (12+)
20.45 Д/с «Загадки века с Сергеем Медведевым» (12+)
21.35 Особая статья (12+)
23.15 Звезда на Звезде с Александром Стриженовым (6+)
0.00 Х/ф «ЛАРЕЦ МАРИИ МЕДИЧИ» (12+)
1.50 Х/ф «БОГАТЫРЬ» ИДЕТ В МАРТО» (6+)
3.30 Х/ф «КАРПАТСКОЕ ЗОЛОТО» (12+)
5.25 Д/с «Освобождение» (12+)

ПЯТЫЙ КАНАЛ

5.00, 9.00, 13.00, 22.00 Известия
5.10 М/ф «Кот-рыболов» (0+)
5.20, 6.20, 7.10, 8.05 Т/с «МУЖСКАЯ РАБОТА-2» (16+)
9.25, 10.20, 11.10, 12.05, 13.25, 14.20, 15.15 Т/с «АГЕНТ НАЦИОНАЛЬНОЙ БЕЗОПАСНОСТИ» (16+)
16.05, 16.45, 17.20 Т/с «ДЕТЕКТИВЫ» (16+)
17.50, 18.40, 19.30, 20.20, 21.05, 22.30, 23.20 Т/с «СЛЕД» (16+)
0.00 Известия. Итоговый выпуск
0.30, 1.25, 2.15, 3.05, 3.55 Т/с «СЛЕДСТВИЕ ЛЮБВИ» (16+)

МАТЧ ТВ

6.30 Д/с «Заклятые соперники» (12+)
7.00, 11.50, 18.05, 18.50, 19.55 Новости
7.05, 9.35, 13.20, 14.50, 16.20, 20.00, 0.30 Все на Матч!
7.40 XXIII Зимние Олимпийские игры. Горнолыжный спорт. Женщины. Гигантский слалом. Прямая трансляция из Кореи
10.05 XXIII Зимние Олимпийские игры. Санный спорт. Мужчины. Трансляция из Кореи (0+)
11.55 Смешанные единоборства. UFC. Л. Рокхолд - Й. Ромеро. М. Хант - К. Блейдс. Трансляция из Австралии (16+)
13.45 XXIII Зимние Олимпийские игры. Санный спорт. Женщины. 1-я попытка. Прямая трансляция из Кореи
15.15 XXIII Зимние Олимпийские игры. Санный спорт. Женщины. 2-я попытка. Прямая трансляция из Кореи
17.05, 18.15, 18.55, 20.30, 22.40, 1.00 XXIII Зимние Олимпийские игры. Трансляция из Кореи (0+)
3.00 XXIII Зимние Олимпийские игры. Кёрлинг. Смешанные пары. Матч за 3-е место. Прямая трансляция из Кореи
5.00 Х/ф «АМЕРИКАНСКИЙ НИНДЗЯ-4. АННИГИЛЯЦИЯ» (16+)

САНКТ-ПЕТЕРБУРГ

6.00 Х/ф «МИЛЫЙ СЭР» (16+)
8.00, 9.05 Хорошее Утро
9.00, 11.00, 13.00, 15.00, 18.00 Новости
10.05 Х/ф «ВИЗИТ» (16+)
12.20, 13.20, 14.00, 15.20 Х/ф «ЗВУКИ МУЗЫКИ» (6+)
13.15, 15.15, 22.30, 4.20 Новости спорта
13.30, 18.30 Время Суток
17.00 Пора на теннис (6+)
17.30 Полезная консультация
18.20 Бизнес-Петербург
19.00 Д/с «Мир завтрашнего дня» (12+)
20.00 Т/с «СЛЕД САЛАМАНДРЫ» (16+)
22.00, 3.50 Новости. Итоги дня
22.35, 4.25 Вектор успеха (12+)
22.45 Культурная эволюция (16+)
23.00, 4.35 Степень защиты с Еленой Болдышевой (16+)
23.10 Такой футбол (6+)
0.15 Х/ф «БОСИКОМ ПО ПАРКУ» (12+)
2.20 Х/ф «ПАРИЖАНКА» (16+)
4.45 М/ф «Бременские музыканты». «Конек-Горбунок» (6+)

ОТР ОБЩЕСТВЕННОЕ ТЕЛЕВИДЕНИЕ РОССИИ

5.05, 14.05, 21.05 Прав!Да? (12+)
6.00, 12.05, 23.40 Большая страна. Региональный акцент (12+)
6.40, 16.15 Культурный обмен (12+)
7.30 М/ф Мультфильмы
8.00, 13.15, 1.00 Календарь (12+)
8.40, 15.20 Д/с «Равная величайшим битвам» (12+)
9.35 Знак равенства (12+)
9.45, 12.45, 0.20 Активная среда (12+)
10.00, 11.00, 12.00, 13.00, 14.00, 15.00 Новости
10.05, 11.05, 22.00 Т/с «ДЕВЯТЬ НЕИЗВЕСТНЫХ» (12+)
17.00, 1.45 ОТРажение (12+)
0.30 Д/с «Российский гербарий» (12+)

ВТОРНИК, 13 февраля

№5
8 февраля 2018

ПЕРВЫЙ КАНАЛ

5.00 Телеканал Доброе утро
9.00, 3.00 Новости
9.15, 3.25 Контрольная закупка
9.50 Жить здорово! (12+)
10.55 Модный приговор
12.00 Новости с субтитрами
12.15, 17.00, 18.25, 2.15, 3.05 Время покажет (16+)
14.00 XXIII зимние Олимпийские игры в Пхёнчхане. Шорт-трек. Женщины. 500 м. Мужчины. 1000 м. Эстафета. Санный спорт. Женщины
16.00 Мужское / Женское (16+)
18.00 Вечерние новости с субтитрами
18.50 На самом деле (16+)
19.50 Пусть говорят (16+)
21.00 Время
21.35 Т/с ПРЕМЬЕРА. «КРЕПОСТЬ БАДАБЕР». ИСТОРИЯ НЕИЗВЕСТНОГО ПОДВИГА (16+)
22.30 Д/ф «Путин»
23.40 Вечерний Ургант (16+)
0.15 Т/с «МЕДСЕСТРА» (12+)

РОССИЯ 1

5.00, 9.15 Утро России
9.00, 11.00, 14.00, 17.00, 20.00 Вести
9.55 О самом главном (12+)
11.30 XXIII зимние Олимпийские игры в Пхёнчхане. Лыжные гонки. Мужчины. Индивидуальный спринт
12.45, 14.40, 17.40, 20.45 Вести. Местное время
13.00, 19.00 60 Минут (12+)
15.00 Т/с «ТАЙНЫ СЛЕДСТВИЯ» (12+)
18.00 Андрей Малахов. Прямой эфир (16+)
21.00 Т/с «ЛАБИРИНТЫ» (12+)
23.50 Вечер с Владимиром Соловьёвым (12+)
2.20 Т/с «ПОЦЕЛУЙТЕ НЕВЕСТУ!» (12+)

ТВ ЦЕНТР

6.00 Настроение
8.10 Доктор И... (16+)
8.45 Х/ф «БЕССОННАЯ НОЧЬ» (16+)
10.35 Д/ф «Его Превосходительство Юрий Соломин» (12+)
11.30, 14.30, 19.40, 22.00 События
11.50, 20.00 Петровка, 38 (16+)
12.05, 2.15 Т/с «КОЛОМБО» (12+)
13.35 Мой герой (12+)
14.50 Город новостей
15.05 Т/с «ОТЕЦ БРАУН» (16+)
16.55 Естественный отбор (12+)
17.50 Т/с «БАЛАБОЛ» (16+)
20.20 Право голоса (16+)
22.30 Осторожно, мошенники! (16+)
23.05 Прощание. Александр Абдулов (16+)
0.00 События. 25-й час
0.35 Д/ф «90-е. Профессия - киллер» (16+)
1.25 Д/ф «Последние залпы» (12+)
3.40 Т/с «МОЛОДОЙ МОРС» (12+)
5.30 Линия защиты (16+)

НТВ

5.00, 6.05 Т/с «СУПРУГИ» (16+)
6.00, 10.00, 13.00, 16.00, 19.00 Сегодня
7.00 Деловое утро НТВ (12+)
9.00 Т/с «МУХТАР. НОВЫЙ СЛЕД» (16+)
10.25 Т/с «УЛИЦЫ РАЗБИТЫХ ФОНАРЕЙ» (16+)
13.25 Обзор. Чрезвычайное происшествие
14.00, 16.30, 1.10 Место встречи
17.00, 19.40 Т/с «НЕВСКИЙ. ПРОВЕРКА НА ПРОЧНОСТЬ» (16+)
21.40 Т/с «ИНСПЕКТОР КУПЕР. НЕВИДИМЫЙ ВРАГ» (16+)
23.40 Итоги дня
0.10 Т/с «СВИДЕТЕЛИ» (16+)
3.05 Квартирный вопрос (0+)
4.05 Т/с «ЧАС ВОЛКОВА» (16+)

РОССИЯ К

6.30, 7.00, 7.30, 8.00, 10.00, 15.00, 19.30, 23.40 Новости культуры
6.35 Легенды мирового кино
7.05 Д/с «Пешком...»
7.35, 20.05 Правила жизни
8.10, 22.20 Т/с «ТИХИЙ ДОН»
8.55 Д/с «Весёлый жанр невесёлого времени»
9.40, 19.45 Главная роль
10.15, 17.45 Наблюдатель
11.10, 0.40 XX век
11.55 Гений
12.25 Д/ф «Хранители Мелихова»
12.55 Сати. Нескучная классика
13.35, 20.45 Д/ф «Раскрытие тайн Вавилона»
14.30 Пространство круга
15.10 Д/ф «Сергей Доренский. Уроки мастерства»
15.50 Д/ф «Франц Фердинанд»
16.00 Пятое измерение
16.30 2 Верник 2
17.20, 23.10 Д/с «Завтра не умрет никогда»
18.45 Д/ф «Чистая победа. Битва за Эльбрус»
20.30 Спокойной ночи, малыши!
21.30 Д/ф «Навои»
21.40 Искусственный отбор
0.00 Тем временем с Александром Архангельским
1.30 Сэр Саймон Рэттл и Берлинский филармонический оркестр
2.35 Д/ф «Гавр. Поэзия бетона»

ДОМАШНИЙ

6.30 Д/с «Понять. Простить» (16+)
7.30 По делам несовершеннолетних (16+)
9.25 Давай разведёмся! (16+)
11.20 Тест на отцовство (16+)
13.15, 21.00 Т/с «УЛЫБКА ПЕРЕСМЕШНИКА» (16+)
15.10 Т/с «ДЕЖУРНЫЙ ВРАЧ» (16+)
17.00, 18.05, 19.00 Т/с «ЖЕНСКИЙ ДОКТОР-3» (16+)
18.00, 23.55, 5.15 6 кадров (16+)
22.55 Д/с «Неравный брак» (16+)
0.30 Х/ф «БЫЛА ТЕБЕ ЛЮБИМАЯ» (16+)
4.15 Рублёво-Бирюлёво (16+)
5.30 Джейми: обед за 15 минут (16+)

РЕН ТВ

5.00, 4.00 Территория заблуждений с Игорем Прокопенко (16+)
6.00, 11.00 Документальный проект (16+)
7.00 С бодрым утром! (16+)
8.30, 12.30, 16.30, 19.30, 23.00 Новости (16+)
9.00 Военная тайна с Игорем Прокопенко (16+)
12.00, 16.00, 19.00 Информационная программа 112 (16+)
13.00, 23.25 Загадки человечества с Олегом Шишкиным (16+)
13.50 Х/ф «ЗВЕЗДНЫЙ ПУТЬ» (16+)
17.00, 3.00 Тайны Чапман (16+)
18.00, 2.10 Самые шокирующие гипотезы (16+)
20.00 Х/ф «СТАРТРЕК: ВОЗМЕЗДИЕ» (12+)
22.20 Водить по-русски (16+)
0.30 Х/ф «ТРАНЗИТ» (18+)

ТНТ

7.00, 7.30, 8.00, 8.30, 6.00, 6.30 ТНТ. Best (16+)
9.00 Дом-2. Lite (16+)
10.15, 23.00 Дом-2. Остров любви (16+)
11.30, 12.00, 12.30, 13.00, 13.30, 14.00 Т/с «САШАТАНЯ» (16+)
14.30, 15.00, 15.30, 16.00, 16.30, 17.00, 17.30, 18.00, 18.30 Т/с «ИНТЕРНЫ» (16+)
19.00, 19.30 Т/с «УЛИЦА» (16+)
20.00, 20.30 Т/с «ОСТРОВ» (16+)
21.00, 3.20, 4.20 Импровизация (16+)

22.00 Студия Союз (16+)
0.00 Дом-2. После заката (16+)
1.00 Х/ф «СИЯНИЕ» (16+)
5.20 Comedy Woman (16+)

СТС

6.00 М/с «Смешарики» (0+)
6.20 М/с «Новаторы» (6+)
7.05 М/с «Команда Турбо» (0+)
7.30 М/с «Три кота» (0+)
7.45 М/с «Шоу мистера Пибоди и Шермана» (0+)
8.35 М/с «Том и Джерри» (0+)
9.00, 23.00 Шоу Уральских пельменей (16+)
9.40 Х/ф «ПЛАН ПОБЕГА» (16+)
12.00 Т/с «МОЛОДЁЖКА» (16+)
13.00, 16.00 Т/с «КУХНЯ» (12+)
15.00 Премьера! Супермамочка (16+)
18.00 Т/с «ВОРОНИНЫ» (16+)
20.00 Т/с ПРЕМЬЕРА! «МОЛОДЁЖКА» (16+)
21.00 Х/ф «НЕУДЕРЖИМЫЕ» (16+)
1.00 Супермамочка (16+)
2.00 Х/ф «ГОРОДСКИЕ ДЕВЧОНКИ» (12+)
3.45 Взвешенные люди (12+)
5.40 Музыка на СТС (16+)

ТВ-3

6.00 М/ф «Мультфильмы» (0+)
9.30, 10.00, 17.35, 18.10 Д/с «Слепая» (12+)
10.30, 11.00, 16.00, 16.30, 17.00 Д/с «Гадалка» (12+)
11.30, 12.30 Не ври мне! (12+)
13.30, 14.00, 14.30 Д/с «Охотники за привидениями» (16+)
15.00 Мистические истории (16+)
18.40, 19.30 Т/с «КАСЛ» (12+)
20.30, 21.15, 22.00 Т/с «КОСТИ» (12+)
23.00 Х/ф «ГУДЗОНСКИЙ ЯСТРЕБ» (16+)
1.00, 1.45, 2.30, 3.30, 4.15, 5.15 Т/с «ГРИММ» (16+)

ЗВЕЗДА

6.00 Сегодня утром
8.00, 9.15, 10.05, 12.40, 13.15, 14.05 Т/с «ГОРОД» (12+)
9.00, 13.00, 18.00, 23.00 Новости дня
10.00, 14.00 Военные новости
17.35 Д/с «Москва фронту» (12+)
18.40 Д/с «Колеса Страны Советов. Были и небылицы»
19.35 Легенды армии с Александром Маршалом (12+)
20.20 Д/с «Теория заговора» (12+)
20.45 Д/с «Улика из прошлого» (16+)
21.35 Особая статья (12+)
23.15 Звезда на Звезде с Александром Стриженовым (6+)
0.00 Х/ф «НАЗНАЧАЕШЬСЯ ВНУЧКОЙ» (12+)
2.50 Х/ф «НОЧНОЙ МОТОЦИКЛИСТ» (12+)
4.15 Х/ф «ОСОБО ОПАСНЫЕ...»

ПЯТЫЙ КАНАЛ

5.00, 9.00, 13.00, 22.00 Известия
5.10, 6.10, 7.05, 8.00, 9.25, 10.20, 11.10, 12.05, 13.25 Т/с «АГЕНТ НАЦИОНАЛЬНОЙ БЕЗОПАСНОСТИ» (16+)
14.15, 15.10 Т/с «АГЕНТ НАЦИОНАЛЬНОЙ БЕЗОПАСНОСТИ-2» (16+)
16.05, 16.45, 17.20 Т/с «ДЕТЕКТИВЫ» (16+)
17.55, 18.45, 19.30, 20.20, 21.10, 22.30, 23.15 Т/с «СЛЕД» (16+)
0.00 Известия. Итоговый выпуск
0.30, 1.25, 2.15, 3.05, 3.55 Т/с «СЛЕДСТВИЕ ЛЮБВИ» (16+)

МАТЧ ТВ

6.30 Х/ф «АМЕРИКАНСКИЙ НИНДЗЯ-4. АННИГИЛЯЦИЯ» (16+)
6.50 Д/с «Вся правда про...» (12+)
7.00, 8.55, 10.25, 13.00, 19.50, 0.40 Новости
7.05, 13.05, 14.30, 0.45 Все на Матч!
9.00 Д/с «Жестокий спорт» (16+)
9.30, 10.05 Специальный репортаж (12+)
10.30 XXIII Зимние Олимпийские игры. Хоккей. Канада - Финляндия. Женщины. Прямая трансляция из Кореи
13.25 XXIII Зимние Олимпийские игры. Санный спорт. Женщины. 3-я попытка. Прямая трансляция из Кореи
15.00 XXIII Зимние Олимпийские игры. Санный спорт. Женщины. 4-я попытка. Прямая трансляция из Кореи
15.55 XXIII Зимние Олимпийские игры. Хоккей. Россия - США. Женщины. Прямая трансляция из Кореи
17.30 XXIII Зимние Олимпийские игры. Кёрлинг. Смешанные пары. Финал. Трансляция из Кореи (0+)
19.55 Футбол. Црвена Звезда (Сербия) - ЦСКА (Россия). Лига Европы. 1/16 финала. Прямая трансляция
21.55, 1.05, 1.40 XXIII Зимние Олимпийские игры. Трансляция из Кореи (0+)
22.40 Футбол. Ювентус (Италия) - Тоттенхэм (Англия). Лига чемпионов. 1/8 финала. Прямая трансляция
3.00 XXIII Зимние Олимпийские игры. Кёрлинг. Мужчины. Прямая трансляция из Кореи
6.00 XXIII Зимние Олимпийские игры. Хоккей. Женщины. Швеция - Швейцария. Прямая трансляция из Кореи

САНКТ-ПЕТЕРБУРГ

6.00, 7.00, 9.00, 11.00, 13.00, 15.00, 18.00 Новости
6.10, 22.35, 3.20 Вектор успеха (12+)
6.20 Д/с «Мир завтрашнего дня» (12+)
7.35 Ералаш (0+)
8.00, 9.05 Хорошее Утро
10.05, 22.45 Культурная эволюция (16+)
10.20, 11.15 Х/ф «ЧЕЛОВЕК ИЗ РИО» (16+)
12.50, 13.20, 14.00, 15.20 Х/ф «СИРЕНА «МИССИСИПИ» (16+)
13.15, 15.15, 22.30, 3.15 Новости спорта
13.30, 18.30 Время Суток
16.15 Д/ф «Этюды во льдах художника Борисова» (12+)
17.00 Промышленный клуб (12+)
17.30 Полезная консультация
18.20 Бизнес-Петербург
18.45 Малые родины большого Петербурга (6+)
19.00 Улица Правды
20.00 Т/с «СЛЕД САЛАМАНДРЫ» (16+)
22.00, 2.50 Новости. Итоги дня
23.05 Без прокатов (6+)
23.40 Т/с «И НИКОГО НЕ СТАЛО» (16+)
3.30 Такой футбол (6+)
4.25 Д/с «Путешествие по бездорожью» (16+)
5.15 Д/с «Миллион вопросов о природе» (6+)

ОТР ОБЩЕСТВЕННОЕ ТЕЛЕВИДЕНИЕ РОССИИ

5.05, 14.05, 21.05 Прав!Да? (12+)
6.00, 12.05, 23.40 Большая страна. Возможности (12+)
6.40, 9.45, 12.45, 0.20 Активная среда (12+)
6.50, 16.15 Фигура речи (12+)
7.30 М/ф Мультфильмы
8.00, 13.15, 1.00 Календарь (12+)
8.40, 15.20 Д/с «Равная величайшим битвам» (12+)
9.35, 16.45 Знак равенства (12+)
10.00, 11.00, 12.00, 13.00, 14.00, 15.00 Новости
10.05, 11.05, 22.00 Т/с «ДЕВЯТЬ НЕИЗВЕСТНЫХ» (12+)
17.00, 1.45 ОТРажение (12+)
0.30 Д/с «Российский гербарий» (12+)

ПЕРВЫЙ КАНАЛ

4.00 XXIII зимние Олимпийские игры в Пхёнчхане. Фигурное катание. Пары (короткая программа)
7.45 Телеканал Доброе утро
9.00, 3.00 Новости
9.20 XXIII зимние Олимпийские игры в Пхёнчхане
12.00 Новости с субтитрами
12.15, 17.00, 18.25 Время покажет (16+)
14.00 XXIII зимние Олимпийские игры в Пхёнчхане. Биатлон. Женщины. 15 км. Индивидуальная гонка. Санный спорт. Мужчины. Двойки
16.00 Мужское / Женское (16+)
18.00 Вечерние новости с субтитрами
18.50 На самом деле (16+)
19.50 Пусть говорят (16+)
21.00 Время
21.35 Т/с ПРЕМЬЕРА. «КРЕПОСТЬ БАДАБЕР». ИСТОРИЯ НЕИЗВЕСТНОГО ПОДВИГА (16+)
22.30 Д/ф «Путин»
23.40 Вечерний Ургант (16+)
0.15 Т/с «МЕДСЕСТРА» (12+)
2.15 Д/с «Россия от края до края»
3.05 XXIII зимние Олимпийские игры в Пхёнчхане. Керлинг. Россия - Китай

РОССИЯ 1

5.00, 9.15 Утро России
9.00, 11.00, 14.00, 17.30, 20.00 Вести
9.55 О самом главном (12+)
11.40, 14.40, 20.45 Вести. Местное время
12.00 Судьба человека с Борисом Корчевниковым (12+)
13.00, 19.00 60 Минут (12+)
15.00 XXIII зимние Олимпийские игры в Пхёнчхане. Хоккей. Мужчины. Групповой турнир. Словакия - Россия
18.00 Андрей Малахов. Прямой эфир (16+)
21.00 Т/с «ЛАБИРИНТЫ» (12+)
23.50 Вечер с Владимиром Соловьёвым (12+)
2.20 Т/с «ПОЦЕЛУЙТЕ НЕВЕСТУ!» (12+)

ТВ ЦЕНТР

6.00 Настроение
8.05 Доктор И... (16+)
8.40 Х/ф «ВСАДНИК БЕЗ ГОЛОВЫ»
10.40 Д/ф «Олег Видов. Всадник с головой» (12+)
11.30, 14.30, 19.40, 22.00 События
11.50, 20.00 Петровка, 38 (16+)
12.05, 2.15 Т/с «КОЛОМБО» (12+)
13.35 Мой герой (12+)
14.50 Город новостей
15.05 Т/с «ОТЕЦ БРАУН» (16+)
16.55 Естественный отбор (12+)
17.50 Т/с «БАЛАБОЛ» (16+)
20.20 Право голоса (16+)
22.30 Линия защиты (16+)
23.05 Д/ф «90-е. «Поющие трусы» (16+)
0.00 События. 25-й час
0.35 Хроники московского быта. Борьба с привилегиями (12+)
1.25 Д/ф «Мария Спиридонова. Одна ночь и вся жизнь» (12+)
3.45 Т/с «МОЛОДОЙ МОРС» (12+)
5.30 Осторожно, мошенники! (16+)

НТВ

5.00, 6.05 Т/с «СУПРУГИ» (16+)
6.00, 10.00, 13.00, 16.00, 19.00 Сегодня
7.00 Деловое утро НТВ (12+)
9.00 Т/с «МУХТАР. НОВЫЙ СЛЕД» (16+)
10.25 Т/с «УЛИЦЫ РАЗБИТЫХ ФОНАРЕЙ» (16+)
13.25 Обзор. Чрезвычайное происшествие
14.00, 16.30, 1.10 Место встречи
17.00, 19.40 Т/с «НЕВСКИЙ. ПРОВЕРКА НА ПРОЧНОСТЬ» (16+)
21.40 Т/с «ИНСПЕКТОР КУПЕР. НЕВИДИМЫЙ ВРАГ» (16+)
23.40 Итоги дня
0.10 Т/с «СВИДЕТЕЛИ» (16+)
3.05 Дачный ответ (0+)
4.10 Т/с «ЧАС ВОЛКОВА» (16+)

РОССИЯ К

6.30, 7.00, 7.30, 8.00, 10.00, 15.00, 19.30, 23.40 Новости культуры
6.35 Легенды мирового кино
7.05 Д/с «Пешком...»
7.35, 20.05 Правила жизни
8.10, 22.20 Т/с «ТИХИЙ ДОН»
8.55 Д/с «Весёлый жанр невесёлого времени»
9.40, 19.45 Главная роль
10.15, 17.4 Наблюдатель
11.10, 0.45 XX век
12.00 Д/ф «Реймсский собор. Вера, величие и красота»
12.15 Игра в бисер с Игорем Волгиным
12.55 Искусственный отбор
13.35 Д/ф «Раскрытие тайн Вавилона»
14.25 Д/ф «Луций Анней Сенека»
14.30 Пространство круга
15.10 Д/ф «Эдуард Грач. Круговорот жизни»
16.00 Магистр игры
16.25 Ближний круг Семена Спивака
17.20, 23.10 Д/с «Завтра не умрет никогда»
18.45 Д/ф «Катя и принц. История одного вымысла»
20.30 Спокойной ночи, малыши!
20.45 Д/с «Закат цивилизаций»
21.40 Абсолютный слух
0.00 Д/ф «Добрый день Сергея Капицы»
1.35 Андрей Коробейников, Владимир Федосеев и Большой симфонический оркестр имени П.И. Чайковского
2.15 Д/ф «Укрощение коня. Петр Клодт»

ДОМАШНИЙ

6.30 Д/с «Понять. Простить» (16+)
7.30 По делам несовершеннолетних (16+)
9.25 Давай разведёмся! (16+)
11.20 Тест на отцовство (16+)
13.15, 21.00 Т/с «УЛЫБКА ПЕРЕСМЕШНИКА» (16+)
15.10 Т/с «ДЕЖУРНЫЙ ВРАЧ» (16+)
17.00, 18.05, 19.00 Т/с «ЖЕНСКИЙ ДОКТОР-3» (16+)
18.00, 23.55, 5.20 6 кадров (16+)
22.55 Д/с «Неравный брак» (16+)
0.30 Х/ф «ШКОЛЬНЫЙ ВАЛЬС» (16+)
2.25 Х/ф «ВПЕРВЫЕ ЗАМУЖЕМ» (16+)
4.20 Рублёво-Бирюлёво (16+)
5.30 Джейми: обед за 15 минут (16+)

РЕН ТВ

5.00, 9.00, 4.30 Территория заблуждений с Игорем Прокопенко (16+)
6.00, 11.00 Документальный проект (16+)
7.00 С бодрым утром! (16+)
8.30, 12.30, 16.30, 19.30, 23.00 Новости (16+)
12.00, 16.05, 19.00 Информационная программа 112 (16+)
13.00, 23.25 Загадки человечества с Олегом Шишкиным (16+)
13.50 Х/ф «СТАРТРЕК: ВОЗМЕЗДИЕ» (12+)
17.00, 3.30 Тайны Чапман (16+)
18.00, 2.30 Самые шокирующие гипотезы (16+)
20.00 Х/ф «СТАРТРЕК: БЕСКОНЕЧНОСТЬ» (16+)
22.15 Смотреть всем! (16+)
0.30 Х/ф «ХРОНИКИ МУТАНТОВ» (16+)

ТНТ

7.00, 7.30, 8.00, 8.30, 6.00, 6.30 ТНТ. Best (16+)
9.00 Дом-2. Lite (16+)
10.15 Дом-2. Остров любви (16+)
11.30, 12.00, 12.30, 13.00, 13.30, 14.00 Т/с «САШАТАНЯ» (16+)
14.30, 15.00, 15.30, 16.00, 16.30, 17.00, 17.30, 18.00, 18.30 Т/с «ИНТЕРНЫ» (16+)

19.00, 19.30 Т/с «УЛИЦА» (16+)
20.00, 20.30 Т/с «ОСТРОВ» (16+)
21.00 Однажды в России (16+)
22.00 Где логика? (16+)
23.00 Дом-2. Город любви (16+)
0.00 Дом-2. После заката (16+)
1.00 Х/ф «ИДЕАЛЬНОЕ УБИЙСТВО» (16+)
3.10, 4.10 Импровизация (16+)
5.10 Comedy Woman (16+)

СТС

6.00 М/с «Смешарики» (0+)
6.20 М/с «Новаторы» (6+)
6.40 М/с «Команда Турбо» (0+)
7.30 М/с «Три кота» (0+)
7.45 М/с «Шоу мистера Пибоди и Шермана» (0+)
8.35 М/с «Том и Джерри» (0+)
9.00, 22.55 Шоу Уральских пельменей (16+)
9.55 Х/ф «НЕУДЕРЖИМЫЕ» (16+)
12.00 Т/с «МОЛОДЁЖКА» (16+)
13.00, 16.00 Т/с «КУХНЯ» (12+)
15.00 Премьера! Супермамочка (16+)
18.00 Т/с «ВОРОНИНЫ» (16+)
20.00 Т/с ПРЕМЬЕРА! «МОЛОДЁЖКА» (16+)
21.00 Х/ф «НЕУДЕРЖИМЫЕ-2» (16+)
1.00 Супермамочка (16+)
2.00 Х/ф «ЭТО ВСЁ ОНА» (16+)
3.50 Взвешенные люди (12+)
5.45 Музыка на СТС (16+)

ТВ-3

6.00 М/ф «Мультфильмы» (0+)
9.30, 10.00, 17.35, 18.10 Д/с «Слепая» (12+)
10.30, 11.00, 16.00, 16.30, 17.00 Д/с «Гадалка» (12+)
11.30, 12.30 Не ври мне! (12+)
13.30, 14.00, 14.30 Д/с «Охотники за привидениями» (16+)
15.00 Мистические истории (16+)
18.40, 19.30 Т/с «КАСЛ» (12+)
20.30, 21.15, 22.00 Т/с «КОСТИ» (12+)
23.00 Х/ф «ЧЕЛЮСТИ» (16+)
0.45, 1.45, 2.30, 3.15, 4.15, 5.00 Т/с «ЧЕРНЫЙ СПИСОК» (16+)

ЗВЕЗДА

6.00 Сегодня утром
8.00, 9.15, 10.05, 12.15, 13.15, 14.05 Т/с «ВЫ ЗАКАЗЫВАЛИ УБИЙСТВО» (16+)
9.00, 13.00, 18.00, 23.00 Новости дня
10.00, 14.00 Военные новости
16.25 Х/ф «ДЕЙСТВУЙ ПО ОБСТАНОВКЕ!..» (6+)
18.40 Д/с «Колеса Страны Советов. Были и небылицы»
19.35 Последний день (12+)
20.20 Специальный репортаж (12+)
20.45 Д/с «Секретная папка» (12+)
21.35 Процесс (12+)
23.15 Звезда на Звезде с Александром Стриженовым (6+)
0.00 Х/ф «ТИХОЕ СЛЕДСТВИЕ» (16+)
1.20 Х/ф «ТРЕВОЖНЫЙ МЕСЯЦ ВЕРЕСЕНЬ» (12+)
3.15 Х/ф «ЕДИНСТВЕННАЯ»
5.10 Д/с «Маршалы Сталина» (12+)

ПЯТЫЙ КАНАЛ

5.00, 9.00, 13.00, 22.00 Известия
5.10, 6.05, 7.05, 8.05 Т/с «АГЕНТ НАЦИОНАЛЬНОЙ БЕЗОПАСНОСТИ» (16+)
9.25, 10.20, 11.10, 12.05, 13.25, 14.15, 15.05 Т/с «АГЕНТ НАЦИОНАЛЬНОЙ БЕЗОПАСНОСТИ-2» (16+)
16.05, 16.45, 17.20 Т/с «ДЕТЕКТИВЫ» (16+)
17.55, 18.40, 19.30, 20.20, 21.05, 22.30, 23.20 Т/с «СЛЕД» (16+)
0.00 Известия. Итоговый выпуск
0.30, 1.20, 2.00, 2.45, 3.30, 4.15 Т/с «СЛЕДСТВИЕ ЛЮБВИ» (16+)

МАТЧ ТВ

6.30 XXIII Зимние Олимпийские игры. Хоккей. Швеция - Швейцария. Женщины. Прямая трансляция из Кореи
8.30, 11.30, 14.05, 17.30, 19.05, 0.40 Новости
8.35, 14.10, 21.45, 0.45 Все на Матч!
9.00 XXIII Зимние Олимпийские игры. Лыжный спорт. Спринт. Финал. Трансляция из Кореи (0+)
11.35, 17.35, 19.35 XXIII Зимние Олимпийские игры. Трансляция из Кореи (0+)
15.00 XXIII Зимние Олимпийские игры. Хоккей. США - Словения. Мужчины. Прямая трансляция из Кореи
19.15 Десятка! (16+)
22.20 Специальный репортаж (12+)
22.40 Футбол. Лига чемпионов. 1/8 финала. Реал (Мадрид, Испания) - ПСЖ (Франция). Прямая трансляция
1.15 XXIII Зимние Олимпийские игры. Кёрлинг. Россия - Великобритания. Женщины. Трансляция из Кореи (0+)
3.10 Обзор Лиги чемпионов (12+)
3.40 XXIII Зимние Олимпийские игры. Хоккей. Корея - Япония. Женщины. Трансляция из Кореи (0+)
6.00 XXIII Зимние Олимпийские игры. Хоккей. Финляндия - Германия. Мужчины. Прямая трансляция из Кореи

САНКТ-ПЕТЕРБУРГ

6.00, 7.00, 9.00, 11.00, 13.00, 15.00, 18.00 Новости
6.10, 22.35, 4.00 Вектор успеха (12+)
6.20 Д/с «Это город Ленинград» (12+)
7.10 Промышленный клуб (12+)
7.35 Ералаш (0+)
8.00, 9.05 Хорошее Утро
10.05, 22.45 Культурная эволюция (16+)
10.20, 11.15 Х/ф «ПРИВЕТ, ДУРАЛЕИ!» (16+)
13.15, 15.15, 22.30, 3.55 Новости спорта
13.20, 14.00, 15.20 Х/ф «БЕЛЫЙ КОРОЛЬ, КРАСНАЯ КОРОЛЕВА» (16+)
13.30, 18.30 Время Суток
15.40 Улица Правды (16+)
16.40 М/ф «В некотором царстве» (6+)
17.15 Телезнайки (6+)
17.30 Полезная консультация
18.20 Бизнес-Петербург
19.00 Д/с «Мир завтрашнего дня» (12+)
20.00 Т/с «ШАТУН» (16+)
22.00, 3.25 Новости. Итоги дня
23.00, 4.10 Степень защиты с Еленой Болдышевой (16+)
23.10 Х/ф «УНЕСЕННЫЕ ВЕТРОМ» (16+)
4.20 Х/ф «СЕРЕНАДА СОЛНЕЧНОЙ ДОЛИНЫ» (16+)
5.45 Д/с «Миллион вопросов о природе» (6+)

ОТР ОБЩЕСТВЕННОЕ ТЕЛЕВИДЕНИЕ РОССИИ

5.05, 14.05, 21.05 Прав!Да? (12+)
6.00, 12.05, 23.40 Большая страна. Общество (12+)
6.40, 9.45, 12.45, 0.20 Активная среда (12+)
6.50, 16.15 Большая наука (12+)
7.30 М/ф Мультфильмы
8.00, 13.15, 1.00 Календарь (12+)
8.40, 15.20 Д/с «Равная величайшим битвам» (12+)
9.35, 16.45 Знак равенства (12+)
10.00, 11.00, 12.00, 13.00, 14.00, 15.00 Новости
10.05, 11.05, 22.00 Т/с «КОНФЕРЕНЦИЯ МАНЬЯКОВ» (12+)
17.00, 1.45 ОТРажение (12+)
0.30 Д/с «Российский гербарий» (12+)

ПЕРВЫЙ КАНАЛ

4.00 XXIII зимние Олимпийские игры в Пхёнчхане. Керлинг. Россия - Китай. Скелетон. Мужчины
6.25 Телеканал Доброе утро
9.00, 3.00 Новости
9.20 XXIII зимние Олимпийские игры в Пхёнчхане. Лыжные гонки. Женщины. 10 км
11.00 Модный приговор
12.00, 15.00 Новости с субтитрами
12.15, 17.00, 18.25, 2.15, 3.05 Время покажет (16+)
15.20 XXIII зимние Олимпийские игры в Пхёнчхане. Санный спорт. Командная эстафета
18.00 Вечерние новости с субтитрами
18.50 На самом деле (16+)
19.50 Пусть говорят (16+)
21.00 Время
21.35 Т/с ПРЕМЬЕРА. «КРЕПОСТЬ БАДАБЕР». ИСТОРИЯ НЕИЗВЕСТНОГО ПОДВИГА (16+)
22.30 Д/ф «Путин»
23.40 Вечерний Ургант (16+)
0.15 Т/с «МЕДСЕСТРА» (12+)
3.25 Контрольная закупка

РОССИЯ 1

4.30 XXIII зимние Олимпийские игры в Пхёнчхане. Фигурное катание. Пары (произвольная программа)
7.55, 9.15 Утро России
9.00, 11.00, 17.00, 20.00 Вести
9.55 О самом главном (12+)
11.40, 17.40, 20.45 Вести. Местное время
12.00 Судьба человека с Борисом Корчевниковым (12+)
13.00, 19.00 60 Минут (12+)
14.00 XXIII зимние Олимпийские игры в Пхёнчхане. Биатлон. Мужчины 20 км. Индивидуальная гонка. Сноуборд - кросс. Мужчины. Финал. Фигурное катание
18.00 Андрей Малахов. Прямой эфир (16+)
21.00 Т/с «ЛАБИРИНТЫ» (12+)
23.50 Вечер с Владимиром Соловьёвым (12+)
2.20 Т/с «ПОЦЕЛУЙТЕ НЕВЕСТУ!» (12+)

ТВ ЦЕНТР

6.00 Настроение
8.05 Доктор И... (16+)
8.40 Х/ф «ЧЕЛОВЕК БЕЗ ПАСПОРТА» (12+)
10.35 Д/ф «Инна Макарова. Предсказание судьбы» (12+)
11.30, 14.30, 19.40, 22.00 События
11.50 Т/с «КОЛОМБО» (12+)
13.40 Мой герой (12+)
14.50 Город новостей
15.05 Т/с «ОТЕЦ БРАУН» (16+)
16.55 Естественный отбор (12+)
17.50 Т/с «БАЛАБОЛ» (16+)
20.00, 5.40 Петровка, 38 (16+)
20.20 Право голоса (16+)
22.30 Вся правда (16+)
23.05 Д/ф «Жизнь без любимого» (12+)
0.00 События. 25-й час
0.35 Прощание. Япончик (16+)
1.25 Д/ф «Живые бомбы. Женщины-смертницы» (12+)
2.15 Х/ф «УРОКИ ВЫЖИВАНИЯ» (6+)
3.55 Т/с «МОЛОДОЙ МОРС» (12+)

НТВ

5.00, 6.05 Т/с «СУПРУГИ» (16+)
6.00, 10.00, 13.00, 16.00, 19.00 Сегодня
7.00 Деловое утро НТВ (12+)
9.00 Т/с «МУХТАР. НОВЫЙ СЛЕД» (16+)
10.25 Т/с «УЛИЦЫ РАЗБИТЫХ ФОНАРЕЙ» (16+)
13.25 Обзор. Чрезвычайное происшествие
14.00, 16.30, 1.10 Место встречи
17.00, 19.40 Т/с «НЕВСКИЙ. ПРОВЕРКА НА ПРОЧНОСТЬ» (16+)
21.40 Т/с «ИНСПЕКТОР КУПЕР. НЕВИДИМЫЙ ВРАГ» (16+)
23.40 Итоги дня
0.10 Т/с «СВИДЕТЕЛИ» (16+)
3.05 НашПотребНадзор (16+)
4.05 Т/с «ЧАС ВОЛКОВА» (16+)

РОССИЯ К

6.30, 7.00, 7.30, 8.00, 10.00, 15.00, 19.30, 23.40 Новости культуры
6.35 Лето Господне
7.05 Д/с «Пешком...»
7.35, 20.05 Правила жизни
8.10, 22.20 Т/с «ТИХИЙ ДОН»
8.55 Д/с «Весёлый жанр невесёлого времени»
9.40, 19.45 Главная роль
10.15, 17.45 Наблюдатель
11.10, 0.40 Д/ф «Мои современники»
12.15 Д/с «Репортажи из будущего»
12.55 Абсолютный слух
13.35, 20.45 Д/с «Закат цивилизаций»
14.30 Пространство круга
15.10 Д/ф «Марк Фрадкин. Неслучайный вальс»
16.00 Д/с «Пряничный домик»
16.25 Линия жизни
17.20, 23.10 Д/с «Завтра не умрет никогда»
18.45 Д/ф «Цвет жизни. Начало»
20.30 Спокойной ночи, малыши!
21.40 Энигма
0.00 Черные дыры. Белые пятна
1.45 Концерт Элисо Вирсаладзе
2.30 Д/ф «Николай Гумилев. Не прикован я к нашему веку...»

ДОМАШНИЙ

6.30 Д/с «Понять. Простить» (16+)
7.30 По делам несовершеннолетних (16+)
9.25 Давай разведёмся! (16+)
11.20 Тест на отцовство (16+)
13.15, 21.00 Т/с «УЛЫБКА ПЕРЕСМЕШНИКА» (16+)
15.10 Т/с «ДЕЖУРНЫЙ ВРАЧ» (16+)
17.00, 18.05, 19.00 Т/с «ЖЕНСКИЙ ДОКТОР-3» (16+)
18.00, 23.55, 4.35 6 кадров (16+)
22.55 Д/с «Неравный брак» (16+)
0.30 Х/ф «РОМАШКА, КАКТУС, МАРГАРИТКА» (16+)
2.20 Х/ф «КОРОЛЕВА ШАНТЕКЛЕРА» (16+)
5.30 Джейми: обед за 15 минут (16+)

РЕН ТВ

5.00, 4.00 Территория заблуждений с Игорем Прокопенко (16+)
6.00, 9.00 Документальный проект (16+)
7.00 С бодрым утром! (16+)
8.30, 12.30, 16.30, 19.30, 23.00 Новости (16+)
12.00, 16.00, 19.00 Информационная программа 112 (16+)
13.00, 23.25 Загадки человечества с Олегом Шишкиным (16+)
13.50 Х/ф «СТАРТРЕК: БЕСКОНЕЧНОСТЬ» (16+)
17.00, 3.00 Тайны Чапман (16+)
18.00, 2.10 Самые шокирующие гипотезы (16+)
20.00 Х/ф «СТОЛКНОВЕНИЕ С БЕЗДНОЙ» (12+)
22.15 Смотреть всем! (16+)
0.30 Х/ф «СЛУЧАЙНЫЙ ШПИОН» (12+)

ТНТ

7.00, 7.30, 8.00, 8.30, 6.00, 6.30 ТНТ. Best (16+)
9.00 Дом-2. Lite (16+)
10.15 Дом-2. Остров любви (16+)
11.30, 12.00, 12.30, 13.00, 13.30, 14.00 Т/с «САШАТАНЯ» (16+)

14.30, 15.00, 15.30, 16.00, 16.30, 17.00, 17.30, 18.00, 18.30 Т/с «ИНТЕРНЫ» (16+)
19.00, 19.30 Т/с «УЛИЦА» (16+)
20.00, 20.30 Т/с «ОСТРОВ» (16+)
21.00 Студия Союз (16+)
22.00, 3.00, 4.00 Импровизация (16+)
23.00 Дом-2. Город любви (16+)
0.00 Дом-2. После заката (16+)
1.00 Х/ф «ПОВОРОТ НЕ ТУДА-4: КРОВАВОЕ НАЧАЛО» (18+)
2.55 ТНТ-Club (16+)
5.00 Comedy Woman (16+)

СТС

6.00 М/с «Смешарики» (0+)
6.20 М/с «Новаторы» (6+)
6.40 М/с «Команда Турбо» (0+)
7.30 М/с «Три кота» (0+)
7.45 М/с «Шоу мистера Пибоди и Шермана» (0+)
8.35 М/с «Том и Джерри» (0+)
9.00, 23.25 Шоу Уральских пельменей (12+)
10.00 Х/ф «НЕУДЕРЖИМЫЕ-2» (16+)
12.00 Т/с «МОЛОДЁЖКА» (16+)
13.00, 16.00 Т/с «КУХНЯ» (12+)
15.00 Премьера! Супермамочка (16+)
18.00 Т/с «ВОРОНИНЫ» (16+)
20.00 Т/с ПРЕМЬЕРА! «МОЛОДЁЖКА» (16+)
21.00 Х/ф «НЕУДЕРЖИМЫЕ-3» (12+)
1.00 Супермамочка (16+)
2.00 Х/ф «МАЛЬЧИШНИК» (16+)
4.00 Взвешенные люди (12+)

ТВ-3

6.00 М/ф «Мультфильмы» (0+)
9.30, 10.00, 17.35, 18.10 Д/с «Слепая» (12+)
10.30, 11.00, 16.00, 16.30, 17.00 Д/с «Гадалка» (12+)
11.30, 12.30 Не ври мне! (12+)
13.30, 14.00, 14.30 Д/с «Охотники за привидениями» (16+)
15.00 Мистические истории (16+)
18.40, 19.30 Т/с «КАСЛ» (12+)
20.30, 21.15, 22.00 Т/с «КОСТИ» (12+)
23.00 Х/ф «МОРСКОЙ ПЕХОТИНЕЦ-2» (16+)
0.45, 1.45, 2.45, 3.30 Т/с «ДЕЖУРНЫЙ АНГЕЛ» (16+)
4.30, 5.15 Д/с «Тайные знаки» (12+)

ЗВЕЗДА

6.00 Сегодня утром
8.00, 9.15, 10.05, 12.10, 13.15, 14.05 Т/с «ВЫ ЗАКАЗЫВАЛИ УБИЙСТВО» (16+)
9.00, 13.00, 18.00, 23.00 Новости дня
10.00, 14.00 Военные новости
16.20 Х/ф «КАРАВАН СМЕРТИ» (12+)
18.40 Д/с «Колеса Страны Советов. Были и небылицы»
19.35 Легенды кино (6+)
20.20 Д/с «Теория заговора» (12+)
20.45 Код доступа (12+)
21.35 Процесс (12+)
23.15 Звезда на Звезде с Александром Стриженовым (6+)
0.00 Х/ф «СУВЕНИР ДЛЯ ПРОКУРОРА» (12+)
1.50 Х/ф «ОДИН ШАНС ИЗ ТЫСЯЧИ» (12+)
3.25 Х/ф «ЖАРКОЕ ЛЕТО В КАБУЛЕ» (16+)

ПЯТЫЙ КАНАЛ

5.00, 9.00, 13.00, 22.00 Известия
5.10, 6.05, 7.05, 8.00, 9.25, 10.20, 11.10 Т/с «АГЕНТ НАЦИОНАЛЬНОЙ БЕЗОПАСНОСТИ-2» (16+)
12.05, 13.25, 14.20, 15.15 Т/с «АГЕНТ НАЦИОНАЛЬНОЙ БЕЗОПАСНОСТИ-3» (16+)
16.05, 16.50, 17.20, 0.30, 1.15, 1.45, 2.15, 2.55, 3.25 Т/с «ДЕТЕКТИВЫ» (16+)
17.55, 18.45, 19.25, 20.20, 21.05, 22.30, 23.15 Т/с «СЛЕД» (16+)
0.00 Известия. Итоговый выпуск
4.00 Т/с «АГЕНТ НАЦИОНАЛЬНОЙ БЕЗОПАСНОСТИ» (16+)

МАТЧ ТВ

6.30 XXIII Зимние Олимпийские игры. Хоккей. Финляндия - Германия. Мужчины. Прямая трансляция из Кореи
8.30, 13.00, 17.30, 19.55 Новости
8.35, 13.05, 17.40, 1.00 XXIII Зимние Олимпийские игры. Трансляция из Кореи (0+)
10.55 XXIII Зимние Олимпийские игры. Хоккей. Норвегия - Швеция. Мужчины. Прямая трансляция из Кореи
14.40, 20.00 Все на Матч!
15.00 XXIII Зимние Олимпийские игры. Хоккей. Швейцария - Канада. Мужчины. Прямая трансляция из Кореи
20.30 Футбол. Спартак (Россия) - Атлетик (Испания). Лига Европы. 1/16 финала. Прямая трансляция
23.00 Футбол. Селтик (Шотландия) - Зенит (Россия). Лига Европы. 1/16 финала. Прямая трансляция
3.00 XXIII Зимние Олимпийские игры. Кёрлинг. Швеция - США. Мужчины. Прямая трансляция из Кореи
6.00 XXIII Зимние Олимпийские игры. Хоккей. США - Словакия. Мужчины. Прямая трансляция из Кореи

САНКТ-ПЕТЕРБУРГ

6.00, 7.00, 9.00, 11.00, 13.00, 15.00, 18.00 Новости
6.10, 22.35, 2.20 Вектор успеха (12+)
6.20, 19.00 Д/с «Мир завтрашнего дня» (12+)
7.35 Ералаш (0+)
8.00, 9.05 Хорошее Утро
10.05, 22.45 Культурная эволюция (16+)
10.20, 11.15, 13.20 Х/ф «ТИХИЕ ОМУТЫ» (16+)
13.15, 15.15, 22.30, 2.10 Новости спорта
13.30, 18.30 Время Суток
14.00 Папа, мама, я - спортивная семья (0+)
15.20, 20.00 Т/с «ШАТУН» (16+)
17.30 Полезная консультация
18.20 Бизнес-Петербург
22.00, 1.45 Новости. Итоги дня
23.00 Х/ф «СТАРШИЙ СЫН» (16+)
2.30 Х/ф «БЕЛЫЙ ПРАЗДНИК» (16+)
4.05 Х/ф «ЧАСЫ БЕЗ СТРЕЛОК» (16+)

ОТР ОБЩЕСТВЕННОЕ ТЕЛЕВИДЕНИЕ РОССИИ

5.05, 14.05, 21.05 Прав!Да? (12+)
6.00, 12.05, 23.40 Большая страна. Люди (12+)
6.40, 9.45, 12.45, 0.20 Активная среда (12+)
6.50, 16.15 Гамбургский счет (12+)
7.30 М/ф Мультфильмы
8.00, 13.15, 1.00 Календарь (12+)
8.40, 15.20 Д/с «Равная величайшим битвам» (12+)
9.35, 16.45 Знак равенства (12+)
10.00, 11.00, 12.00, 13.00, 14.00, 15.00 Новости
10.05, 11.05, 22.00 Т/с «КОНФЕРЕНЦИЯ МАНЬЯКОВ» (12+)
17.00, 1.45 ОТРажение (12+)
0.30 Д/с «Российский гербарий» (12+)

ПЯТНИЦА, 16 февраля

ПЕРВЫЙ КАНАЛ

4.00 XXIII зимние Олимпийские игры в Пхёнчхане. Скелетон. Мужчины
6.00 Телеканал Доброе утро
9.00 Новости
9.20 XXIII зимние Олимпийские игры в Пхёнчхане
10.40 XXIII зимние Олимпийские игры в Пхёнчхане. Хоккей. Россия - Словения
13.00, 16.45, 18.25 Время покажет (16+)
14.30 XXIII зимние Олимпийские игры в Пхёнчхане. Конькобежный спорт. Женщины. 5000 м. Фристайл. Женщины. Акробатика. Финал
15.45 Мужское / Женское (16+)
18.00 Вечерние новости с субтитрами
18.50 Человек и закон с Алексеем Пимановым (16+)
19.55 Поле чудес (16+)
21.00 Время
21.30 Голос. Дети. Новый сезон
23.20 Вечерний Ургант (16+)
0.15 Д/ф Премьера. «Роберт Плант». «Городские пижоны» (16+)
1.10 Х/ф «ОТЕЛЬ «ГРАНД БУДАПЕШТ» (16+)
3.00 XXIII зимние Олимпийские игры в Пхёнчхане. Керлинг. Россия - США

РОССИЯ 1

4.00 XXIII зимние Олимпийские игры в Пхёнчхане. Фигурное катание. Мужчины (короткая программа). Лыжные гонки. Мужчины 15 км
11.00, 14.00, 17.00, 20.00 Вести
11.40, 14.40, 17.40, 20.45 Вести. Местное время
12.00 Судьба человека с Борисом Корчевниковым (12+)
13.00, 19.00 60 Минут (12+)
15.00 XXIII зимние Олимпийские игры в Пхёнчхане. Фигурное катание
18.00 Андрей Малахов. Прямой эфир (16+)
21.00 Т/с «ЛАБИРИНТЫ» (12+)
0.45 Х/ф «ВО САДУ ЛИ, В ОГОРОДЕ» (12+)

ТВ ЦЕНТР

6.00 Настроение
8.00, 11.50 Т/с «ПОХОЖДЕНИЯ НОТАРИУСА НЕГЛИНЦЕВА» (12+)
11.30, 14.30, 22.00 События
14.50 Город новостей
15.05 Вся правда (16+)
15.40 Х/ф «НОЧНОЙ ПАТРУЛЬ» (12+)
17.40 Х/ф «ИНТРИГАНКИ» (12+)
19.30 В центре событий с Анной Прохоровой
20.40 Красный проект (16+)
22.30 Жена. История любви (16+)
0.00 Д/ф «Олег Ефремов. Последнее признание» (12+)
0.55 Т/с «КОЛОМБО» (12+)
2.40 Т/с «МОЛОДОЙ МОРС» (12+)
4.35 Петровка, 38 (16+)
4.55 Д/ф «Римма и Леонид Марковы. На весах судьбы» (12+)

НТВ

5.00, 6.05 Т/с «СУПРУГИ» (16+)
6.00, 10.00, 13.00, 16.00, 19.00 Сегодня
7.00 Деловое утро НТВ (12+)
9.00 Т/с «МУХТАР. НОВЫЙ СЛЕД» (16+)
10.25 Т/с «УЛИЦЫ РАЗБИТЫХ ФОНАРЕЙ» (16+)
13.25 Обзор. Чрезвычайное происшествие
14.00, 1.25 Место встречи
16.30 ЧП. Расследование (16+)
17.00, 19.40 Т/с «НЕВСКИЙ. ПРОВЕРКА НА ПРОЧНОСТЬ» (16+)
0.00 Захар Прилепин. Уроки русского (12+)
0.25 Мы и наука. Наука и мы (12+)
3.25 Д/с «Таинственная Россия» (16+)
4.05 Т/с «ЧАС ВОЛКОВА» (16+)

РОССИЯ К

6.30, 7.00, 7.30, 8.00, 10.00, 15.00, 19.30, 23.20 Новости культуры
6.35 Легенды мирового кино
7.05 Д/с «Пешком...»
7.35 Правила жизни
8.10, 21.05 Т/с «ТИХИЙ ДОН»
9.40 Главная роль
10.20 Х/ф «ПОДРУГИ»
12.10 Д/ф «Борис Борисович Пиотровский»
12.55 Энигма
13.35 Д/с «Закат цивилизаций»
14.30 Пространство круга
15.10 Д/ф «Десять дней, которые потрясли X Зимний международный фестиваль искусств в Сочи»
16.00 Письма из провинции
16.25 Д/ф «Евгений Вахтангов. У меня нет слез - возьми мою сказку»
17.05 Д/с «Дело №»
17.40 Х/ф «ЖДИТЕ ПИСЕМ»
19.10 Д/ф «Ваттовое море. Зеркало небес»
19.45 Смехоностальгия
20.15 Линия жизни
22.40 Научный стенд-ап
23.40 2 Верник 2
0.25 Хосе Каррерас и друзья. Гала-концерт в Королевском театре Друри-Лейн
1.55 Искатели
2.40 М/ф «Шут Балакирев»

ДОМАШНИЙ

6.30 Д/с «Понять. Простить» (16+)
7.30, 18.00, 22.45 6 кадров (16+)
7.35 По делам несовершеннолетних (16+)
9.35 Т/с «ДЕВИЧНИК» (16+)
19.00 Х/ф «ДАЛЬШЕ - ЛЮБОВЬ» (16+)
0.30 Х/ф «ПЕРВОЕ ПРАВИЛО КОРОЛЕВЫ» (16+)
4.30 Рублёво-Бирюлёво (16+)
5.30 Джейми: обед за 15 минут (16+)

РЕН ТВ

5.00, 3.15 Территория заблуждений с Игорем Прокопенко (16+)
6.00, 9.00 Документальный проект (16+)
7.00 С бодрым утром! (16+)
8.30, 12.30, 16.30, 19.30 Новости (16+)
12.00, 16.00, 19.00 Информационная программа 112 (16+)
13.00 Загадки человечества с Олегом Шишкиным (16+)
14.00 Засекреченные списки (16+)
17.00 Тайны Чапман (16+)
18.00 Самые шокирующие гипотезы (16+)
20.00, 21.00 Документальный спецпроект (16+)
23.00 Х/ф «ПРОГУЛКА» (16+)
1.15 Х/ф «МАЙКЛ» (16+)

ТНТ

7.00, 7.30, 8.00, 8.30, 6.00, 6.30 ТНТ. Best (16+)
9.00 Дом-2. Lite (16+)
10.15 Дом-2. Остров любви (16+)
11.30 Большой завтрак (16+)
12.00, 12.30, 13.00, 13.30, 14.00 Т/с «САШАТАНЯ» (16+)
14.30, 15.00, 15.30, 16.00, 16.30, 17.00, 17.30, 18.00, 18.30, 19.00, 19.30 Т/с «ИНТЕРНЫ» (16+)
20.00, 5.00 Comedy Woman (16+)
21.00 Комеди Клаб (16+)

22.00 Comedy Баттл (16+)
23.00 Дом-2. Город любви (16+)
0.00 Дом-2. После заката (16+)
1.00 Такое кино! (16+)
1.30 Х/ф «ДИГГЕРЫ» (16+)
3.05, 4.05 Импровизация (16+)

СТС

6.00 М/с «Смешарики» (0+)
6.20 М/с «Новаторы» (6+)
6.40 М/с «Команда Турбо» (0+)
7.30 М/с «Три кота» (0+)
7.45 М/с «Шоу мистера Пибоди и Шермана» (0+)
8.35 М/с «Том и Джерри» (0+)
9.00, 19.00 Шоу Уральских пельменей (16+)
9.30 Х/ф «НЕУДЕРЖИМЫЕ-3» (12+)
12.00 Т/с «МОЛОДЁЖКА» (16+)
13.00, 16.00 Т/с «КУХНЯ» (12+)
15.00 Премьера! Супермамочка (16+)
18.00 Т/с «ВОРОНИНЫ» (16+)
21.00 Х/ф «ПАССАЖИРЫ» (16+)
23.15 Х/ф «ЧАС РАСПЛАТЫ» (12+)
1.35 Х/ф «ГЕРОЙ СУПЕРМАРКЕТА» (12+)
3.20 Супермамочка (16+)
4.20 Миллионы в сети (16+)
4.50 Т/с «ЭТО ЛЮБОВЬ» (16+)
5.50 Музыка на СТС (16+)

ТВ-3

6.00 М/ф «Мультфильмы» (0+)
9.30, 10.00, 17.35 Д/с «Слепая» (12+)
10.30, 11.00, 16.00, 16.30, 17.00 Д/с «Гадалка» (12+)
11.30, 12.30 Не ври мне! (12+)
13.30, 14.00, 14.30 Д/с «Охотники за привидениями» (16+)
15.00 Мистические истории (16+)
18.00 Дневник экстрасенса с Фатимой Хадуевой. Молодой ученик (16+)
19.00 Человек-невидимка (12+)
20.00 Х/ф «ХИТМЭН» (16+)
21.45 Х/ф «ХАННА. СОВЕРШЕННОЕ ОРУЖИЕ» (16+)
0.00 Х/ф «НАСТОЯЩАЯ МАККОЙ» (16+)
2.00 Х/ф «МЭВЕРИК» (12+)
4.30, 5.15 Д/с «Тайные знаки» (12+)

ЗВЕЗДА

5.25 Х/ф «ДЕЙСТВУЙ ПО ОБСТАНОВКЕ!..» (6+)
7.05 Х/ф «ТИХОЕ СЛЕДСТВИЕ» (16+)
8.40, 9.15, 10.05, 11.10, 13.15 Т/с «СЛЕДЫ АПОСТОЛОВ» (12+)
9.00, 13.00, 18.00, 23.00 Новости дня
10.00, 14.00 Военные новости
13.35, 14.05 Т/с «КОЛЬЕ ШАРЛОТТЫ»
18.40 Х/ф «ЗАПАСНОЙ ИГРОК»
20.20 Х/ф «ЕВДОКИЯ»
22.30, 23.15 Х/ф «ГАНГСТЕРЫ В ОКЕАНЕ» (16+)
1.25 Х/ф «ТАНК «КЛИМ ВОРОШИЛОВ-2» (6+)
3.20 Х/ф «РАССЛЕДОВАНИЕ» (12+)
4.50 Д/с «Маршалы Сталина» (12+)

ПЯТЫЙ КАНАЛ

5.00, 9.00, 13.00 Известия
5.10, 6.10 Т/с «АГЕНТ НАЦИОНАЛЬНОЙ БЕЗОПАСНОСТИ-2» (16+)
7.05, 8.00, 9.25, 10.20, 11.10, 12.05, 13.25, 14.30, 15.25 Т/с «АГЕНТ НАЦИОНАЛЬНОЙ БЕЗОПАСНОСТИ-3» (16+)
16.15, 17.05, 17.55, 18.45, 19.35, 20.20, 21.15, 22.00, 22.55, 23.40 Т/с «СЛЕД» (16+)
0.30, 1.15, 1.45, 2.20, 3.00, 3.35 Т/с «ДЕТЕКТИВЫ» (16+)

МАТЧ ТВ

6.30 XXIII Зимние Олимпийские игры. Хоккей. США - Словакия. Мужчины. Прямая трансляция из Кореи
8.30, 11.30, 14.10, 17.30, 18.15, 20.30 Новости
8.35, 21.50, 23.00 Все на Матч!
10.00, 11.40, 18.20, 20.35, 23.30, 1.50XXIII Зимние Олимпийские игры. Трансляция из Кореи (0+)
14.15 XXIII Зимние Олимпийские игры. Скелетон. Женщины. 1-я попытка. Прямая трансляция из Кореи
15.00 XXIII Зимние Олимпийские игры. Хоккей. Мужчины. Прямая трансляция из Кореи
17.35 XXIII Зимние Олимпийские игры. Скелетон. Женщины. 2-я попытка. Трансляция из Кореи (0+)
22.30 Все на футбол! (12+)
3.00 XXIII Зимние Олимпийские игры. Кёрлинг. Женщины. Прямая трансляция из Кореи
6.00 XXIII Зимние Олимпийские игры. Хоккей. Канада - Чехия. Мужчины. Прямая трансляция из Кореи

САНКТ-ПЕТЕРБУРГ

6.00, 7.00, 9.00, 11.00, 13.00, 15.00, 18.00 Новости
6.10 Вектор успеха (12+)
6.20 Д/с «Мир завтрашнего дня» (12+)
7.35 Ералаш (0+)
8.00, 9.05 Хорошее Утро
10.05, 23.00 Культурная эволюция (16+)
10.20, 11.15, 13.20, 15.20 Х/ф «УНЕСЕННЫЕ ВЕТРОМ» (16+)
13.15, 15.15 Новости спорта
15.30 Т/с «ШАТУН» (16+)
17.30 Полезная консультация
18.20 Бизнес-Петербург
18.25 Д/с «По старому стилю» (12+)
18.50 Х/ф «СТАРШИЙ СЫН» (16+)
21.30 Зона Особого Внимания (16+)
22.00 Пульс города (6+)
22.55 М/ф «Корюшки.News» (12+)
23.20, 5.35 Окно в кино (16+)
23.50 Х/ф «ТИМУР & ЕГО КОММАНДОС» (12+)
1.55 Х/ф «РУССКИЕ ДЕНЬГИ» (12+)
3.50 Х/ф «БАНКРОТ» (12+)

ОТР ОБЩЕСТВЕННОЕ ТЕЛЕВИДЕНИЕ РОССИИ

5.05, 14.05, 21.05 За дело! (12+)
6.00, 12.05, 23.35 Большая страна. Открытие (12+)
6.40, 9.45, 12.45 Активная среда (12+)
6.50, 16.15 Вспомнить всё (12+)
7.30 М/ф Мультфильмы
8.00, 13.15 Календарь (12+)
8.40, 15.20 Д/ф «Калашников» (12+)
9.35, 16.45 Знак равенства (12+)
10.00, 11.00, 12.00, 13.00, 14.00, 15.00 Новости
10.05, 11.05, 22.00 Т/с «ДВОЕ ИЗ ЛАРЦА» (12+)
11.45 М/ф «И мама меня простит»
17.00, 1.45 ОТРажение (12+)
0.15 Х/ф «ПОДРАНКИ» (12+)

СУББОТА, 17 февраля

ПЕРВЫЙ КАНАЛ

6.00, 10.20 XXIII зимние Олимпийские игры в Пхёнчхане. Фигурное катание. Мужчины (произвольная программа)
8.50 М/с «Смешарики. Спорт»
9.00 Умницы и умники (12+)
9.45 Слово пастыря
10.00, 12.00 Новости с субтитрами
12.20 XXIII зимние Олимпийские игры в Пхёнчхане. Лыжные гонки. Женщины. Эстафета. 4х5 км. Биатлон. Женщины. Масс-старт. Шорт-трек. Женщины. 1500 м. Финал. Мужчины. 1000 м. Финал
15.00 Ээхх, Разгуляй! (12+)
18.00 Вечерние новости с субтитрами
18.15 Кто хочет стать миллионером? с Дмитрием Дибровым
19.50, 21.20 Сегодня вечером (16+)
21.00 Время
23.00 Х/ф ПРЕМЬЕРА. «ЭВЕРЕСТ» (12+)
1.15 Х/ф «НЕМНОЖКО ЖЕНАТЫ» (16+)
3.30 Х/ф «ФЛИКА-3»

РОССИЯ 1

4.45 Т/с «СРОЧНО В НОМЕР! НА СЛУЖБЕ ЗАКОНА» (12+)
6.35 Мульт-утро
7.10 Живые истории
8.00, 11.20 Вести. Местное время
8.20 Россия. Местное время (12+)
9.20 Сто к одному. Телеигра
10.10 Пятеро на одного
11.00, 11.40 Вести
12.10 Х/ф «ЛЕГЕНДА №17» (12+)
15.00 XXIII зимние Олимпийские игры в Пхёнчхане. Хоккей. Мужчины. Групповой турнир. Россия - США
18.00 Привет, Андрей! (12+)
20.00 Вести в субботу
21.00 Х/ф «РАДУГА В ПОДНЕБЕСЬЕ» (12+)
0.55 Х/ф «ВЕСОМОЕ ЧУВСТВО» (12+)
2.55 Т/с «ЛИЧНОЕ ДЕЛО» (16+)

ТВ ЦЕНТР

5.50 Марш-бросок (12+)
6.25 АБВГДейка
6.50 Х/ф «ВСАДНИК БЕЗ ГОЛОВЫ»
8.50 Православная энциклопедия (6+)
9.15 Х/ф «УРОКИ ВЫЖИВАНИЯ» (6+)
11.00, 11.45 Х/ф «ЗА ВИТРИНОЙ УНИВЕРМАГА» (12+)
11.30, 14.30, 23.40 События
13.05, 14.45 Х/ф «ЖЕМЧУЖНАЯ СВАДЬБА» (12+)
17.05 Х/ф «ПИСЬМО НАДЕЖДЫ» (12+)
21.00 Постскриптум с Алексеем Пушковым
22.10 Право знать! (16+)
23.55 Право голоса (16+)
3.05 Олимпийская политика. Спецрепортаж (16+)
3.40 Д/ф «90-е. «Поющие трусы» (16+)
4.30 Д/ф «90-е. Профессия - киллер» (16+)
5.15 Прощание. Александр Абдулов (16+)

НТВ

5.05 ЧП. Расследование (16+)
5.40 Звезды сошлись (16+)
7.25 Смотр (0+)
8.00, 10.00, 16.00 Сегодня
8.20 Их нравы (0+)
8.40 Готовим с Алексеем Зиминым (0+)
9.15 Кто в доме хозяин? (16+)
10.20 Главная дорога (16+)
11.00 Еда живая и мёртвая (12+)
12.00 Квартирный вопрос (0+)
13.05 Поедем, поедим! (0+)
14.00 Жди меня (12+)
15.05 Своя игра (0+)
16.20 Однажды... (16+)
17.00 Секрет на миллион (16+)
19.00 Центральное телевидение с Вадимом Такменевым
20.00 Ты супер! (6+)
22.35 Ты не поверишь! 10 лет в эфире (16+)
23.30 Международная пилорама с Тиграном Кеосаяном (18+)
0.30 Квартирник НТВ у Маргулиса (16+)
1.40 Х/ф «ПАРАГРАФ 78. ФИЛЬМ 2-Й» (16+)
3.25 Д/с «Таинственная Россия» (16+)
4.15 Т/с «ЧАС ВОЛКОВА» (16+)

РОССИЯ К

6.30 Библейский сюжет
7.05 Х/ф «ЧАСОВЩИК И КУРИЦА»
9.20 М/ф «Мультфильмы»
9.50 Д/с «Святыни Кремля»
10.20 Обыкновенный концерт с Эдуардом Эфировым
10.50 Х/ф «ЖДИТЕ ПИСЕМ»
12.20 Власть факта
13.00, 0.50 Д/ф «Пульс Атлантического леса»
14.00 Д/ф «Добрый день Сергея Капицы»
14.45 Юбилейный концерт Владимира Федосеева в Колонном зале Дома союзов
16.10 Х/ф «МАЛЫШ»
17.10 Игра в бисер с Игорем Волгиным
17.55, 1.45 Искатели
18.45 Больше, чем любовь
19.30 Х/ф «ГУСАРСКАЯ БАЛЛАДА»
21.00 Агора
22.00 Х/ф «МАЙ»
23.45 Себастьен Жиньо и Денис Чанг. Концерт в Монреале
2.35 М/ф «Шерлок Холмс и доктор Ватсон»

ДОМАШНИЙ

6.30, 6.00 Джейми: обед за 15 минут (16+)
7.30, 18.00, 23.10, 5.35 6 кадров (16+)
8.50 Х/ф «РОМАШКА, КАКТУС, МАРГАРИТКА» (16+)
10.45 Х/ф «ЕЩЁ ОДИН ШАНС» (16+)
14.15 Х/ф «ПОНАЕХАЛИ ТУТ» (16+)
19.00 Т/с «ВЕЛИКОЛЕПНЫЙ ВЕК» (16+)
0.30 Х/ф «МИФ ОБ ИДЕАЛЬНОМ МУЖЧИНЕ» (16+)
4.35 Рублёво-Бирюлёво (16+)

РЕН ТВ

5.00, 17.00, 1.40 Территория заблуждений с Игорем Прокопенко (16+)
8.20 Х/ф «СЛУЧАЙНЫЙ ШПИОН» (12+)
9.55 Минтранс (16+)
10.40 Самая полезная программа (16+)
11.40 Ремонт по-честному (16+)
12.30, 16.35 Военная тайна с Игорем Прокопенко (16+)
16.30 Новости (16+)
19.00 Засекреченные списки (16+)
21.00 Х/ф «ОДИНОКИЙ РЕЙНДЖЕР» (12+)
23.40 Х/ф «КОНАН-РАЗРУШИТЕЛЬ» (12+)

ТНТ

7.00, 7.30, 8.30, 6.00, 6.30 ТНТ. Best (16+)
8.00, 21.00, 3.20 ТНТ Music (16+)
9.00 Агенты 003 (16+)
9.30 Дом-2. Lite (16+)
10.30 Дом-2. Остров любви (16+)
11.30 Экстрасенсы. Битва сильнейших (16+)
13.00, 13.30, 14.00, 14.30, 15.00, 15.30, 16.00, 16.30 Т/с «ОСТРОВ» (16+)
17.00 Х/ф «ФАНТАСТИЧЕСКАЯ ЧЕТВЕРКА» (16+)
19.00 Экстрасенсы ведут расследование (16+)
19.30 Экстрасенсы. Битва сильнейших (16+)
23.00 Дом-2. Город любви (16+)

0.00 Дом-2. После заката (16+)
1.00 Х/ф «ЛЮБОВЬ ЗЛА» (12+)
3.55, 4.55 Импровизация (16+)

СТС

6.00 М/с «Смешарики» (0+)
6.45 М/с «Команда Турбо» (0+)
7.10 М/с «Шоу мистера Пибоди и Шермана» (0+)
7.35 М/с «Новаторы» (6+)
7.50 М/с «Три кота» (0+)
8.05 М/с «Приключения Кота в сапогах» (6+)
9.00, 16.00 Шоу Уральских пельменей (12+)
9.30 Премьера! ПроСТО кухня (12+)
10.30 Премьера! Успеть за 24 часа (16+)
11.30 М/с «Том и Джерри» (0+)
11.55 Х/ф «НОВЫЕ ПРИКЛЮЧЕНИЯ АЛАДДИНА» (6+)
14.00 Х/ф «СНЕЖНЫЕ ПСЫ» (12+)
16.45 Х/ф «ПАССАЖИРЫ» (16+)
19.00 Премьера! Взвешенные люди (16+)
21.00 Х/ф ПРЕМЬЕРА! «ВРЕМЯ ПЕРВЫХ» (6+)
23.50 Х/ф ПРЕМЬЕРА! «ЖИВОЕ» (18+)
1.45 Х/ф «ДОРОГА ПЕРЕМЕН» (16+)
4.00 Миллионы в сети (16+)
5.00 Т/с «ЭТО ЛЮБОВЬ» (16+)

ТВ-3

6.00 Школа доктора Комаровского (12+)
6.30, 5.45 М/ф «Мультфильмы» (0+)
10.45 Х/ф «МЭВЕРИК» (12+)
13.15 Х/ф «МОРСКОЙ ПЕХОТИНЕЦ-2» (16+)
15.00 Х/ф «НАСТОЯЩАЯ МАККОЙ» (16+)
17.00 Х/ф «ХАННА. СОВЕРШЕННОЕ ОРУЖИЕ» (16+)
19.00 Х/ф «ОБИТЕЛЬ ЗЛА: ИСТРЕБЛЕНИЕ» (16+)
20.45 Х/ф «ДЕНЬ, КОГДА ЗЕМЛЯ ОСТАНОВИЛАСЬ» (16+)
22.45 Х/ф «ОХОТНИК ЗА ПРИШЕЛЬЦАМИ» (16+)
0.30 Х/ф «ДВОЙНОЕ ВИДЕНИЕ» (16+)
2.45, 3.45, 4.45 Д/с «Тайные знаки» (12+)

ЗВЕЗДА

5.45 Х/ф «ССОРА В ЛУКАШАХ»
7.35 Х/ф «ТАМ, НА НЕВЕДОМЫХ ДОРОЖКАХ...»
9.00, 13.00, 18.00, 23.00 Новости дня
9.15 Легенды цирка с Эдгардом Запашным (6+)
9.40 Последний день (12+)
10.30 Не факт! (6+)
11.15 Юношеский КВН Армии России-2018
13.15 Торжественная церемония награждения Горячее сердце
14.50 Д/ф «Ангелы-хранители Ограниченного контингента» (12+)
15.35, 18.25 Х/ф «ФРОНТ БЕЗ ФЛАНГОВ» (12+)
18.10 Задело!
19.25 Х/ф «ФРОНТ ЗА ЛИНИЕЙ ФРОНТА» (12+)
23.20 Десять фотографий (6+)
0.05 Х/ф «ФРОНТ В ТЫЛУ ВРАГА» (12+)
3.15 Х/ф «ОДИН ШАНС ИЗ ТЫСЯЧИ» (12+)
4.50 Д/ф «Солдатский долг маршала Рокоссовского» (12+)

ПЯТЫЙ КАНАЛ

5.00 М/ф «Мультфильмы» (0+)
9.00 Известия
9.15, 10.05, 11.00, 11.50, 12.40, 13.30, 14.20, 15.05, 16.00, 16.45, 17.40, 18.25, 19.10, 20.00, 20.40, 21.35, 22.20, 23.10 Т/с «СЛЕД» (16+)
0.00 Известия. Главное
0.55 Д/с «Моя правда» (12+)
1.55, 2.55, 3.55 Т/с «АГЕНТ НАЦИОНАЛЬНОЙ БЕЗОПАСНОСТИ-3» (16+)

МАТЧ ТВ

6.30 XXIII Зимние Олимпийские игры. Хоккей. Канада - Чехия. Мужчины. Прямая трансляция из Кореи
8.30, 17.40, 23.50, 0.30 Все на Матч!
9.25 Все на футбол! (12+)
9.55 Автоинспекция (12+)
10.25, 13.00, 17.30, 20.55, 0.25 Новости
10.30 XXIII Зимние Олимпийские игры. Хоккей. Корея - Швейцария. Мужчины. Прямая трансляция из Кореи (0+)
13.05, 21.00, 2.15, 3.10 XXIII Зимние Олимпийские игры. Трансляция из Кореи (0+)
15.00 XXIII Зимние Олимпийские игры. Хоккей. Словения - Словакия. Мужчины. Прямая трансляция из Кореи
18.35 Специальный репортаж (12+)
18.55 Баскетбол. Единая лига ВТБ. Матч звёзд. Прямая трансляция из Санкт-Петербурга
22.05 Художественная гимнастика. Кубок чемпионок Газпром имени Алины Кабаевой в рамках программы Газпром - детям. Гран-при Москва-2018 (0+)
1.00 Профессиональный бокс. Всемирная Суперсерия. 1/2 финала. К. Юбенк-мл. - Дж. Гроувс. Прямая трансляция из Великобритании
6.00 XXIII Зимние Олимпийские игры. Хоккей. Германия - Норвегия. Мужчины. Прямая трансляция из Кореи

САНКТ-ПЕТЕРБУРГ

6.00 Слово (16+)
6.15 Мелкий бес (12+)
8.35 Х/ф ВЫСТРЕЛ (12+)
10.00 Пульс города (6+)
10.55, 20.55 М/ф «Корюшки. News» (12+)
11.00, 15.00, 18.00 Новости
11.10 Time out (6+)
11.30 Культурная эволюция (16+)
11.45, 21.00 Малые родины большого Петербурга (6+)
12.00 Окно в кино (16+)
12.35 Д/с «По старому стилю» (12+)
13.10, 15.10 Х/ф «СИССИ» (16+)
15.25 Х/ф «СИССИ - МОЛОДАЯ ИМПЕРАТРИЦА» (16+)
17.30, 18.15 Х/ф «СИССИ: ТРУДНЫЕ ГОДЫ ИМПЕРАТРИЦЫ» (16+)
20.00 Итоги недели
21.20 Театральная гостиная с Рудольфом Фурмановым (16+)
23.30 Т/с «АГАТА РЕЙЗИН» (16+)
3.05 Х/ф «ПАССАЖИР ПОД ДОЖДЕМ» (16+)
5.00 Д/с «Путешествие по бездорожью» (16+)

ОТР ОБЩЕСТВЕННОЕ ТЕЛЕВИДЕНИЕ РОССИИ

5.05, 11.45, 19.20 Культурный обмен (12+)
5.50 М/ф Мультфильмы
6.25, 17.30 Т/с «ДВОЕ ИЗ ЛАРЦА» (12+)
8.00 Служу Отчизне (12+)
8.30 Гамбургский счёт (12+)
9.00 Новости Совета Федерации (12+)
9.15 Большая наука (12+)
9.45 Х/ф «ПРИНЦ И НИЩИЙ»
11.00 М/ф «Аленький цветочек»
12.30 Дом Э (12+)
13.00, 15.00, 19.00 Новости
13.05, 15.05 Т/с «ДЕВЯТЬ НЕИЗВЕСТНЫХ» (12+)
16.40 М/ф «Тайна Третьей планеты»
20.05 Х/ф «ПОДРАНКИ» (12+)
21.40, 4.35 Концерт Лайма (12+)
23.45 Х/ф «НОЧНЫЕ ЗАБАВЫ» (12+)
1.25 Х/ф «ОПАСНЫЙ ПОВОРОТ» (12+)

ВОСКРЕСЕНЬЕ, 18 февраля

№5
8 февраля 2018

ПЕРВЫЙ КАНАЛ

5.25, 6.10 Х/ф «ЕГЕРЬ» (16+)
6.00 Новости
7.25 М/с «Смешарики. Пинкод»
7.40 Часовой (12+)
8.10 Здоровье (16+)
9.15 XXIII зимние Олимпийские игры в Пхёнчхане. Лыжные гонки. Мужчины. Эстафета
11.00 Премьера. В гости по утрам с Марией Шукшиной
12.00 Новости с субтитрами
12.20 Д/ф «Теория заговора» (16+)
13.20 XXIII зимние Олимпийские игры в Пхёнчхане. Фристайл. Мужчины. Акробатика. Финал. Конькобежный спорт. Женщины. 500м. Финал
15.55 Финал конкурса Лидеры России
17.15 Премьера. Я могу!
19.10 Премьера сезона. Звезды под гипнозом (16+)
21.00 Воскресное Время
22.30 Клуб Веселых и Находчивых. Высшая лига (16+)
0.45 Х/ф «ИГРА» (16+)
3.10 Контрольная закупка

РОССИЯ 1

4.55 Т/с «СРОЧНО В НОМЕР! НА СЛУЖБЕ ЗАКОНА» (12+)
6.45 Сам себе режиссёр
7.35, 3.30 Смехопанорама Евгения Петросяна
8.05 Утренняя почта
8.45 Местное время. Вести-Москва. Неделя в городе
9.25 Сто к одному. Телеигра
10.10 Когда все дома с Тимуром Кизяковым
11.00 Вести
11.20 Смеяться разрешается
14.05 XXIII зимние Олимпийские игры в Пхёнчхане. Биатлон. Мужчины 15 км. Масс-старт
16.15 Х/ф «БУДУ ЖИТЬ» (16+)
20.00 Вести недели
22.00 Воскресный вечер с Владимиром Соловьёвым (12+)
0.30 Дежурный по стране. Михаил Жванецкий
1.30 Х/ф «ЧЕГО ХОТЯТ МУЖЧИНЫ» (12+)

ТВ ЦЕНТР

6.05 Х/ф «ЧЕЛОВЕК БЕЗ ПАСПОРТА» (12+)
8.00 Фактор жизни (12+)
8.35 Петровка, 38 (16+)
8.45 Х/ф «ИНТРИГАНКИ» (12+)
10.35 Д/ф «Олег Ефремов. Последнее признание» (12+)
11.30, 0.00 События
11.45 Х/ф «НОЧНОЙ ПАТРУЛЬ» (12+)
13.40 Смех с доставкой на дом (12+)
14.30 Московская неделя
15.00 Хроники московского быта. Первая древнейшая (16+)
15.55 Хроники московского быта. Многомужницы (12+)
16.45 Прощание. Георгий Юнгвальд-Хилькевич (16+)
17.35 Х/ф «ЛЮБОВЬ В РОЗЫСКЕ» (12+)
21.15, 0.20 Х/ф «ПЕРЧАТКА АВРОРЫ» (12+)
1.10 Х/ф «ПУЛЯ-ДУРА. АГЕНТ ДЛЯ НАСЛЕДНИЦЫ» (16+)
4.40 Д/ф «Олег Видов. Всадник с головой» (12+)
5.30 Линия защиты (16+)

НТВ

5.10, 1.05 Т/с «ПЕТРОВКА, 38» (0+)
7.00 Центральное телевидение (16+)
8.00, 10.00, 16.00 Сегодня
8.20 Их нравы (0+)
8.40 Устами младенца (0+)
9.25 Едим дома (0+)
10.20 Первая передача (16+)
11.00 Чудо техники (12+)
11.55 Дачный ответ (0+)
13.00 НашПотребНадзор (16+)
14.00 У нас выигрывают! (12+)
15.05 Своя игра (0+)
16.20 Следствие вели... (16+)
18.00 Новые русские сенсации (16+)
19.00 Итоги недели с Ирадой Зейналовой
20.10 Ты не поверишь! (16+)
21.10 Звезды сошлись (16+)
23.00 Х/ф «КУРКУЛЬ» (16+)
2.45 Поедем, поедим! (0+)
3.05 Т/с «ЧАС ВОЛКОВА» (16+)

РОССИЯ К

6.30, 0.40 Х/ф «ЧЕРНЫЙ ЗАМОК ОЛЬШАНСКИЙ»
8.45 М/ф «Мультфильмы»
9.40 Обыкновенный концерт с Эдуардом Эфировым
10.10 Мы - грамотеи!
10.55 Х/ф «ГУСАРСКАЯ БАЛЛАДА»
12.25 Что делать?
13.15 Д/с «Карамзин. Проверка временем»
13.45 Надя Михаэль, Зоран Тодорович, Гидон Сакс в опере Дж. Пуччини Тоска. Режиссер Ф. Химмельман
16.00 Д/с «Пешком...»
16.30 Гений
17.00 Ближний круг Ирины Богачевой
18.00 Х/ф «КОСМОС КАК ПРЕДЧУВСТВИЕ»
19.30 Новости культуры с Владиславом Флярковским
20.10 Романтика романса
21.05 Белая студия
21.45 Д/с «Архивные тайны»
22.15 Культ кино с Кириллом Разлоговым
0.00 Кинескоп с Петром Шепотинником
2.50 М/ф «Подкидыш»

ДОМАШНИЙ

6.30, 6.00 Джейми: обед за 15 минут (16+)
7.30, 18.00, 23.15, 5.50 6 кадров (16+)
7.50 Х/ф «ЖАЖДА МЕСТИ» (16+)
10.40 Т/с «ДОМ С СЮРПРИЗОМ» (16+)
14.20 Х/ф «ДАЛЬШЕ - ЛЮБОВЬ» (16+)
19.00 Т/с «ВЕЛИКОЛЕПНЫЙ ВЕК» (16+)
0.30 Х/ф «ЕЩЁ ОДИН ШАНС» (16+)
4.00 Х/ф «ЛЕДИ И РАЗБОЙНИК» (16+)

РЕН ТВ

5.00 Территория заблуждений с Игорем Прокопенко (16+)
5.15 Т/с «РАЗВЕДЧИКИ. ПОСЛЕДНИЙ БОЙ» (16+)
15.30 Т/с «ВОЕННАЯ РАЗВЕДКА. СЕВЕРНЫЙ ФРОНТ» (16+)
23.00 Добров в эфире (16+)
0.00 Памяти Егора Летова. Легендарный концерт Гражданской обороны (16+)
1.10 Военная тайна с Игорем Прокопенко (16+)

ТНТ

7.00, 7.30, 8.00, 8.30, 6.00, 6.30 ТНТ. Best (16+)
9.00 Дом-2. Lite (16+)
10.00 Дом-2. Остров любви (16+)
11.00 Перезагрузка (16+)
12.00 Большой завтрак (16+)
12.30, 3.25 ТНТ Music (16+)
14.30 Т/с «САШАТАНЯ» (16+)
15.00 Х/ф «ФАНТАСТИЧЕСКАЯ ЧЕТВЕРКА» (16+)
17.00 Х/ф «ФАНТАСТИЧЕСКАЯ ЧЕТВЕРКА-2: ВТОРЖЕНИЕ СЕРЕБРЯНОГО СЕРФЕРА» (16+)

19.00, 19.30, 20.00 Комеди Клаб (16+)
21.00 Однажды в России (16+)
22.00 Stand up (16+)
23.00 Дом-2. Город любви (16+)
0.00 Дом-2. После заката (16+)
1.00 Х/ф «СОВЕТНИК» (16+)
4.00, 5.00 Импровизация (16+)

СТС

6.00 М/с «Смешарики» (0+)
6.45, 8.05 М/с «Приключения Кота в сапогах» (6+)
7.35 М/с «Новаторы» (6+)
7.50 М/с «Три кота» (0+)
9.00, 16.00 Шоу Уральских пельменей (16+)
10.05 Т/с «МОЛОДЁЖКА» (16+)
14.05 Х/ф «ГЕРАКЛ. НАЧАЛО ЛЕГЕНДЫ» (12+)
16.30 Х/ф «ВРЕМЯ ПЕРВЫХ» (6+)
19.15 М/ф «Головоломка» (6+)
21.00 Х/ф ПРЕМЬЕРА! «ПРИТЯЖЕНИЕ» (12+)
23.35 Х/ф ПРЕМЬЕРА! «КЛОВЕРФИЛД, 10» (16+)
1.35 Х/ф «ЖИВОЕ» (18+)
3.30 Миллионы в сети (16+)
4.30 Т/с «ЭТО ЛЮБОВЬ» (16+)
5.30 Музыка на СТС (16+)

ТВ-3

6.00 Школа доктора Комаровского (12+)
6.30, 5.45 М/ф «Мультфильмы» (0+)
10.30, 11.15, 12.00, 12.45, 13.30, 14.15 Т/с «ГРИММ» (16+)
15.15 Х/ф «ДЕНЬ, КОГДА ЗЕМЛЯ ОСТАНОВИЛАСЬ» (16+)
17.15 Х/ф «ХИТМЭН» (16+)
19.00 Х/ф «ХИТМЭН: АГЕНТ 47» (16+)
20.45 Х/ф «КАРАТЕЛЬ» (16+)
23.00 Х/ф «ОБИТЕЛЬ ЗЛА: ИСТРЕБЛЕНИЕ» (16+)
0.45 Х/ф «ОХОТНИК ЗА ПРИШЕЛЬЦАМИ» (16+)
2.30 Х/ф «ДВОЙНОЕ ВИДЕНИЕ» (16+)
4.45 Д/с «Тайные знаки» (12+)

ЗВЕЗДА

6.00 Х/ф «КАРАВАН СМЕРТИ» (12+)
7.35 Х/ф «РАССЛЕДОВАНИЕ» (12+)
9.00 Новости недели с Юрием Подкопаевым
9.25 Служу России
9.55 Военная приемка (6+)
10.45 Политический детектив (12+)
11.10 Код доступа (12+)
12.05 Специальный репортаж (12+)
12.25 Д/с «Теория заговора» (12+)
13.00 Новости дня
13.15 Т/с «СМЕРШ» (16+)
18.00 Новости. Главное
18.45 Д/с «Легенды советского сыска» (16+)
22.00 Прогнозы (12+)
22.45 Фетисов (12+)
23.35 Х/ф «ФРОНТ БЕЗ ФЛАНГОВ» (12+)
2.55 Х/ф «ЕВДОКИЯ»
5.05 Д/с «Прекрасный полк» (12+)

ПЯТЫЙ КАНАЛ

5.00 М/ф «Мультфильмы» (0+)
8.05 М/ф «Маша и Медведь» (0+)
8.35 День ангела
9.00 Известия. Главное
10.00 Истории из будущего с Михаилом Ковальчуком (0+)
10.50 Д/с «Моя правда» (12+)
11.40, 12.35 Т/с «СТРАСТЬ» (16+)
13.30, 14.25, 15.10, 16.05, 16.55, 17.45, 18.30, 19.20, 20.10, 21.00, 21.50, 22.40, 23.30, 0.20, 1.05, 2.00 Т/с «СЛЕДСТВИЕ ЛЮБВИ» (16+)
2.45, 3.45 Т/с «АГЕНТ НАЦИОНАЛЬНОЙ БЕЗОПАСНОСТИ» (16+)

МАТЧ ТВ

6.30 XXIII Зимние Олимпийские игры. Хоккей. Германия - Норвегия. Мужчины. Прямая трансляция из Кореи
8.30 Футбол. Эйбар - Барселона. Чемпионат Испании (0+)
10.20, 13.00, 17.30, 0.40 Новости
10.30 XXIII Зимние Олимпийские игры. Хоккей. Чехия - Швейцария. Мужчины. Прямая трансляция из Кореи
13.05, 20.40, 1.05 XXIII Зимние Олимпийские игры. Трансляция из Кореи (0+)
14.30, 20.10, 0.45 Все на Матч!
15.00 XXIII Зимние Олимпийские игры. Хоккей. Швеция - Финляндия. Мужчины. Прямая трансляция из Кореи
17.35 Художественная гимнастика. Кубок чемпионок Газпром имени Алины Кабаевой в рамках программы Газпром - детям. Гран-при Москва-2018 (0+)
18.10 Футбол. Атлетико (Мадрид) - Атлетик (Бильбао). Чемпионат Испании. Прямая трансляция
22.40 Футбол. Бетис - Реал (Мадрид). Чемпионат Испании. Прямая трансляция
3.00 Х/ф «ПОЙМАЙ МЕНЯ, ЕСЛИ СМОЖЕШЬ» (16+)
5.00 Смешанные единоборства. UFC. Д. Серроне - Я. Медейрос. Д. Льюис - М. Тыбура. Прямая трансляция из США

САНКТ-ПЕТЕРБУРГ

6.00 Слово (16+)
6.15 Х/ф УДАЧЛИВЫЙ ГАНС (16+)
7.25 Ералаш (0+)
7.35 М/с «Зигби знает всё». «Випо-путешественник» (0+)
8.50 Д/с «Твои весёлые друзья зверята» (6+)
10.10 Телезнайки (6+)
10.20 Time out (6+)
10.45 Итоги недели
11.40 М/ф «Корюшки.News» (12+)
11.45 Театральная гостиная с Рудольфом Фурмановым (16+)
14.00, 15.10 Т/с «СЛЕД САЛАМАНДРЫ» (16+)
15.00, 18.00 Новости
17.40, 18.15 Х/ф «ДОПОЛНИТЕЛЬНОЕ ВРЕМЯ» (16+)
19.40 Х/ф «СОЛНЕЧНЫЙ УДАР» (16+)
23.15 Х/ф «КРОМОВЪ» (16+)
1.25 Х/ф «ИСПАНЕЦ» (16+)
3.00 Х/ф «ПУСТЫНЯ ТАРТАРИ» (16+)
5.15 Д/с «Миллион вопросов о природе» (6+)

ОТР ОБЩЕСТВЕННОЕ ТЕЛЕВИДЕНИЕ РОССИИ

6.40 За дело! (12+)
7.30 Дом Э (12+)
8.00 Д/ф «Цвет времени» (12+)
8.30 Фигура речи (12+)
9.00, 1.45 Х/ф «ПОДРАНКИ» (12+)
10.30 М/ф «Дикие лебеди»
11.30, 18.30 Вспомнить всё (12+)
12.00, 19.40 Моя история (12+)
12.30 Гамбургский счёт (12+)
13.00, 15.00 Новости
13.05, 15.05 Т/с «КОНФЕРЕНЦИЯ МАНЬЯКОВ» (12+)
16.45, 3.20 Х/ф «НОЧНЫЕ ЗАБАВЫ» (12+)
19.00, 23.20 ОТРажение недели
20.10 Х/ф «ОПАСНЫЙ ПОВОРОТ» (12+)
0.00 Активная среда (12+)
0.10 Д/ф «Калашников» (12+)
1.00 Календарь (12+)

Зимняя Олимпиада «Выиграй у тигренка Сухорана!»

10 февраля в 15.00 в детской библиотеке №6 имени В.Г. Короленко состоится спортивно-познавательный праздник «Выиграй у тигренка Сухорана!» в рамках проекта «День семейного отдыха».

Юные гости библиотеки узнают историю олимпиад, особенности XXIII зимних Олимпийских игр, где они проходят, какие виды спорта участвуют в играх, кто является их талисманом.

И конечно, будут соревнования. Ребята разделятся на команды и будут знакомиться с видами спорта, правилами, участвуя в эстафетах. Будут представлены такие виды спорта, как биатлон, хоккей, фигурное катание, санки и другие.

Помощники и ведущие этого спортивного праздника — волонтеры театральной студии «Компания».

Это не первые спортивные игры в библиотеке, в прошлые годы мы не раз проводили такие мероприятия спортивной направленности: соревнования по настольному хоккею, эстафеты и другие.

Так как мероприятие спортивное, мы просим принести с собой на праздник кроссовки или другую спортивную обувь, в которой будет удобно двигаться. Мероприятие рассчитано на 1 час.

Вход свободный.
Ждем вас по адресу:
Бухарестская ул., д. 23, к. 1.

Программа материнского капитала эффективна и востребована

Заместитель председателя Комитета по социальной политике Санкт-Петербурга Елена Фидрикова на заседании постоянной комиссии по социальной политике и здравоохранению Законодательного Собрания Санкт-Петербурга рассказала о внесении изменений в закон «О материнском (семейном) капитале в Санкт-Петербурге» и продлении действия программы до 2021 года.

Заместитель председателя комитета сообщила, что программа материнского капитала эффективна и востребована со стороны многодетных семей, а число обращений стабильно растет.

«Если по состоянию на 1 января 2017 года было выдано 25 165 сертификатов, то за прошедший год количество выданных сертификатов увеличилось более чем на 6 тысяч и составило 31 373 сертификата», — сказала Елена Николаевна.

- Программа материнского капитала в Санкт-Петербурге действует с 1 января 2012 года
- За 6 лет в Санкт-Петербурге выдали свыше 30 тысяч сертификатов на региональный материнский капитал
- Размер материнского капитала ежегодно индексируется, с 1 января 2018 года он составляет 148 069 рублей 12 копеек (в 2012 году он составлял 100 тысяч рублей)

При этом, как отметила заместитель председателя, число многодетных семей в городе за последние 6 лет увеличилось в 2,5 раза: на 1 января 2012 года в Санкт-Петербурге проживало 15 184 многодетные семьи, а на сегодняшний день — 38 004 семьи.

Также растет количество обращений граждан о направлении средств материнского капитала на предусмотренные законодательством цели. Так, самыми востребованными направлениями использования являются улучшение жилищных условий (71,9% — 7 448 заявлений), оплата образования детей (15,9% — 1650 заявлений), а также приобретение автотранспортного средства (7% — 735 заявлений).

Пресс-служба Комитета по социальной политике

Как усложнить задачу ворам

В полицейских сводках Фрунзенского района за 2017 год зарегистрировано 67 квартирных краж, что на 40% меньше по сравнению с 2016 годом.

Часто имущества лишаются по собственной беспечности. Воры редко идут туда — не зная куда, у них есть сведения о том, где и что «плохо лежит». Проверенный способ найти богатую квартиру — работа по наводке, только в роли информаторов теперь выступают домработницы, няни, доставщики воды или пиццы, даже мастера по установке дверей и окон. И все, кто пользуется услугами людей таких профессий, находятся в зоне риска.

В слежке злоумышленники не менее изобретательны — они мониторят социальные сети, объезжают дома, смотрят, горит или не горит свет в квартире, зашторены ли окна, проверяют, пуст ли почтовый ящик. Они клеят различные волоски на дверь, чтобы узнать сколько времени в квартире не было постояльцев.

По статистике, сейчас около 80 процентов из тех, кто совершает кражи — это выходцы из сопредельных государств, а 20% — местные воришки, у которых богатое уголовное досье.

Специнструменты, отмычки, рации — современный домушник обеспечен, почти как спецагент. На первые этажи злоумышленники проникают с козырьков подъездов, отжимая пластиковое окно. Часто воришки с помощью альпинистского снаряжения спускаются на последние этажи домов, даже притворяются монтажниками, которые, например, утепляют межпанельные швы — и также отжимают стеклопакет. Открыть пластиковое окно жулики могут за несколько секунд.

В среднем преступление планируется несколько дней, а кража чаще происходит днем, когда все работают. Выходить на дело современные воры предпочитают в новые районы — там воровать легко и удобно. Соседи друг друга не знают, консьерж в парадной с сотней квартир за всеми не уследит, да и сверхдорогие замки профессиональных охотников за чужим добром не остановят. Двери и замки в новостройках все сплошь простые и однотипные, поэтому опытному преступнику не составит труда подобрать нужный ключ или отмычку и пройти внутрь.

Однако, менять простые двери и замки, которые поставили еще при постройке, спешат немногие, так как не видят в этом необходимости.

В 90% случаев хорошая дверь просто напросто отпугивает жуликов. Считается, что настоящие «специалисты» уголовного мира не станут тратить на вскрытие замка больше 3 минут. Также в борьбе с квартирниками помогут и новые средства на сегодняшний день — это IP-камеры видеонаблюдения и видеодатчики, когда сигнал о том, что дверь открыта, приходит на телефон. И всё же самое надежное средство — сигнализация.

Компании, где разрабатывают современные системы сигнализаций, уверяют, что остановить передачу тревоги нельзя, а сообщения проходят сразу по нескольким каналам. Желательно добавить еще и человеческий фактор — соседей, ведь именно они чаще всего разрушают самые хитроумные планы преступников.

Как защитить свою машину

Едва взглянув на ваш автомобиль, опытный угонщик понимает, сколько времени и сил ему понадобится на то, чтобы «увести» его в неизвестном направлении.

Первое, на что обращают внимание злоумышленники — сигнализация. Поэтому не советуем ставить дешевые системы. По вопросам установки лучше обратиться к специалистам, имеющим подтверждение профессиональных навыков и соответствующий сертификат. Также необходимо оборудовать автомобиль механической противоугонной системой: замок на капот, на руль, на педали, блокиратор коробки передач.

Тюнинг автомобиля также относят к действенным противоугонным средствам. Если никаких признаков, выделяющих машину из общей массы, нет, то угонщик начинает взлом.

За 2017 год на территории Фрунзенского района зарегистрировано 417 краж и угонов транспортных средств, среди которых как иномарки, так и автомобили отечественного производства.

Подавляющее большинство краж и угонов (90%) совершается в темное время суток, ранним утром с 3.00 до 6.00. Из них 80% совершаются на придворовой территории.

Хочется отметить, что в последнее время на территории района участились кражи из автотранспортных средств. Злоумышленники крадут аккумуляторы, вещи, оставленные хозяевами без присмотра в салоне автомобиля. Преступники разбивают стекла, проворачивают личинки замка или без взлома попадают внутрь автомобиля, оставленного незапертым на пару минут.

На помощь могут прийти современные технологии — GPS-трэкер или GSM-маячок. Эти недорогие высокоэффективные устройства дают возможность удаленного контроля за состоянием автомобиля, дистанционного глушения двигателя и включения сирены.

Автолюбителям следует помнить:

— не оставляйте транспортные средства на неохраняемых стоянках, придомовых территориях, ставьте их на охраняемые парковки;

— не оставляйте автомобиль незапертым, даже на небольшой промежуток времени;

— пользуйтесь противоугонными средствами, ведь угонщик, при прочих равных, всегда предпочтет ту машину, которая менее всего защищена.

Будьте внимательны! Информируйте правоохранительные органы об угоне, о разукомплектованных, либо длительное время неэксплуатируемых транспортных средствах, а также подозрительных лицах по телефонам: 02 или 766-02-02.

УМВД России по Фрунзенскому району

Будьте внимательны на дорогах

Анализ дорожно-транспортной обстановки с начала 2018 года показывает, что на территории Фрунзенского района Санкт-Петербурга отмечается рост числа наездов на пешеходов.

В целях снижения уровня аварийности среди пешеходов на территории Фрунзенского района Санкт-Петербурга в период с 1 по 18 февраля 2018 года проводится операция «Пешеход. Пешеходный переход». Мероприятие направлено на повышение культуры вождения среди водителей, на профилактику, предупреждение, выявление и пресечение нарушений правил дорожного движения со стороны пешеходов и водителей. Также во время операции организованы проверки обустройства пешеходных переходов, правильности установки на них дорожных знаков и нанесения дорожной разметки с выдачей предписаний и принятием других мер по приведению состояния переходов в соответствии с требованиями ГОСТов.

Уважаемые пешеходы!

— Переходите дорогу только по пешеходному переходу и на разрешающий сигнал светофора.

— Выходите на проезжую часть только после того, как оцените расстояние до приближающихся транспортных средств, их скорость и убедитесь, что переход будет для вас безопасен.

— При передвижении в темное время суток пользуйтесь световозвращающими элементами.

Согласно п. 4.1 ПДД РФ, пешеходы должны двигаться по тротуарам, а согласно п. 4.3 ПДД, должны пересекать проезжую часть по пешеходным переходам. За нарушение этих пунктов правил, согласно ч. 1 ст. 12.29 КоАП РФ, на пешехода налагается административное взыскание в виде предупреждения или штрафа в размере 500 рублей.

Напоминаем, что в случае обращения сотрудника полиции по факту нарушения вами ПДД вы обязаны передать документы, удостоверяющие личность, для составления административного материала. Если вы отказываете предоставить документы, то помимо штрафа за нарушение ПДД, добавляется ответственность по ч. 1 ст. 19.3 КоАП РФ — «Невыполнение законного требования сотрудника полиции», и вы будете доставлены в территориальный отдел полиции. Также вы будете доставлены для установления личности в случае отсутствия у вас документов и, согласно ст. 27.3 КоАП РФ, можете быть задержаны на срок до 3-х часов.

Уважаемые водители!

— В зоне нерегулируемого пешеходного перехода, согласно п. 14.1 ПДД, вы должны пропускать пешеходов, переходящих проезжую часть или вступивших на нее для осуществления перехода.

— Также, согласно п. 13.1 ПДД, при повороте направо или налево водитель обязан уступить дорогу пешеходам, переходящим проезжую часть дороги, на которую он поворачивает. За невыполнение этих пунктов правил, согласно ст. 12.18 КоАП РФ, на водителя налагается административное взыскание в виде штрафа 1500 рублей.

— Будьте внимательны и снижайте скорость при проезде участка дороги, где возможно появление пешеходов, берегите свою и чужие жизни!

Помните, что соблюдение правил дорожного движения — это залог вашей безопасности на дороге!

ОГИБДД УМВД России по Фрунзенскому району Санкт-Петербурга

ПРОКУРАТУРА РАЗЪЯСНЯЕТ

Задолженность по зарплате погашена полностью

Прокуратура Фрунзенского района Санкт-Петербурга провела проверку исполнения требований трудового законодательства должностными лицами ООО «Мясокомбинат “Северо-Запад”».

Установлено, что в нарушение ст. 136, 140 Трудового кодекса РФ задолженность по заработной плате за период с июня 2017 года по январь 2018 года в обществе составляла 10 115 657 руб. перед 98 работниками.

В связи с этим прокуратурой района генеральному директору общества внесено представление об устранении выявленных нарушений, которое рассмотрено и удовлетворено.

Также в отношении общества возбуждено дело об административном правонарушении по ч. 6 ст. 5.27 КоАП РФ (нарушение трудового законодательства и иных нормативных правовых актов, содержащих нормы трудового права), по результатам рассмотрения которого Государственной инспекцией труда в Санкт-Петербурге общество привлечено к административной ответственности, а в 195-й судебный участок Фрунзенского района подано 37 заявлений о вынесении судебных приказов на сумму 3 729 187 млн руб., которые были рассмотрены и удовлетворены судом.

В результате, по результатам комплекса мер прокурорского реагирования задолженность по заработной плате погашена в полном объеме.

Прокуратура Фрунзенского района

Куклы старой Японии представят в Эрмитаже

6+

С 10 февраля в Государственном Эрмитаже начнет работу выставка-событие «Куклы старой Японии», приуроченная к празднику хина-мацури («праздник девочек», который отмечается 3 марта).

На выставке представлена пара старинных кукол императора и императрицы, одетых в дорогие парчовые одежды, и «зонтики удачи», украшенные тряпичными игрушками, символизирующими пожелание счастливой жизни. Выставка организована совместно с мэрией города Саката (префектура Ямагата). Куклы предоставлены музеем Сирёкан города Саката.

Для справки. *Праздник хина-мацури сформировался в конце XVI — начале XVII веков, но свое происхождение ведет, видимо, от древнего ритуала «сплавления кукол по реке», когда на бумажную фигурку священнослужители заклинаниями переносили болезни и несчастья, которые могли навредить ребенку, и отпускали ее по течению. В семьях, где есть дочери, на праздник устанавливают подставку в виде лестницы, покрытой красной тканью, и расставляют на ней кукол, изображающих императора и императрицу, придворных аристократов, музыкантов, слуг. Девочки приглашают гостей, любуются куклами, а затем их убирают до следующего года.*

Выставка будет работать до 8 марта.

Литва Мстислава Добужинского в Шереметьевском дворце

14+

В Шереметевском дворце — Музее музыки — 8 февраля откроется выставка «Литва Мстислава Добужинского». Организатор — Литовский совет по культуре при поддержке Комитета по внешним связям Санкт-Петербурга и Генерального консульства Литовской республики в Санкт-Петербурге.

Выставка, приуроченная к 100-летию восстановления Литовского государства, создана как исследование не только жизни художника, но и жизни целой страны в эпоху до Второй мировой войны.

Известнейший участник объединения «Мир искусства», график, иллюстратор, живописец, театральный художник, специалист по геральдике Литвы Мстислав Добужинский принял литовское гражданство в 1924 году, постоянно жил и работал в Литве до конца 1930-х годов. Наиболее полное собрание его работ этого периода экспонируют в Санкт-Петербурге сразу три крупнейших музея Литвы.

На выставке в Петербурге, которая будет открыта для широкой публики до 13 мая, будут представлены самые значимые эскизы Добужинского из коллекции Музея театра, музыки и кино Литвы, хранящего около 1200 его работ. Эскизы к «Пиковой даме» Чайковского (1934), «Борису Годунову» Мусоргского (1930) и другие шедевры театрально-декорационного искусства.

Шереметьевский дворец, Музей музыки: наб. р. Фонтанки, 34.

В честь юбилея Ивана Тургенева

14+

Выставкой «Достоевский и Тургенев. Игра в портреты» Музей Достоевского совместно с Институтом русской литературы РАН (Пушкинским домом) открывают юбилейный год И.С. Тургенева. 9 ноября 2018 года исполнится 200 лет со дня его рождения.

С 8 февраля по 13 марта в Музее Достоевского будет представлена выставка «Достоевский и Тургенев. Игра в портреты». Отношения этих великих современников называли «дружбой-враждой», они пересекались больше в мире литературы, чем в жизни. Но внутренний диалог их существовал постоянно, отчетливо проявляясь в творчестве или в оценках произведений друг друга.

Название и тема выставки — «Игра в портреты» — неслучайна: И.С. Тургенев более 20 лет играл со своими знакомыми в эту игру, считая ее очень полезной для писателя. Что это за игра, рассказывает на выставке сам писатель: специально для выставки был сделан видеофильм «Достоевский и Тургенев. Диалог» (в ролях — актеры БДТ имени Г.А. Товстоногова Александр Кудренко и Василий Реутов).

На выставке с таким названием, безусловно, представлено много портретов — это окружение Тургенева и Достоевского, любимые писатели, друзья, подлинные фотографии И.С. Тургенева. Также на выставке можно увидеть места, связанные с Тургеневым, события, в которых он участвовал, уникальные иллюстрации к произведениям Тургенева и Достоевского, почитать их письма друг другу.

Литературно-мемориальный музей Ф.М. Достоевского: Кузнечный пер., 5/2

Судоку

				2	7			8
	8	3	6	5	4	9		2
		2		8		5		4
			4		5	1		6
			2		8			5
		5	9					
		6				7		
5					2			
	1			4	6			

Шахматы

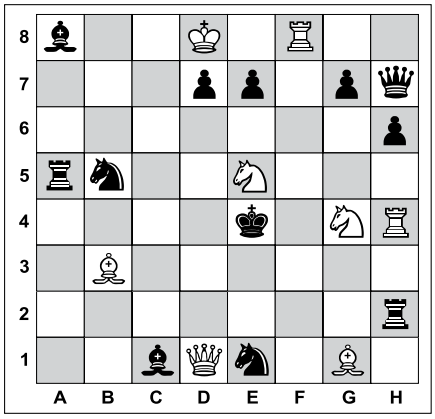

Задача №1. Белые начинают и дают мат в два хода

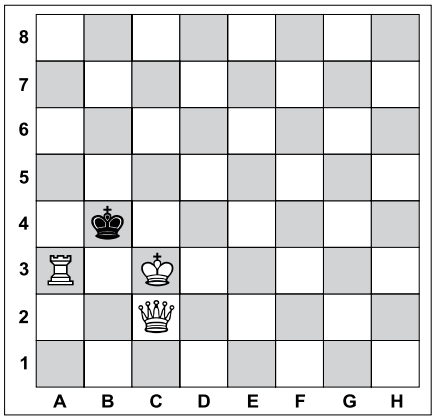

Задача №2. Белые начинают и дают мат в два хода

В Египте найдена затерянная гробница

Египетские археологи обнаружили гробницу, возраст которой составляет более четырех тысяч лет. Захоронение расположено в окрестностях пирамид Гизы. Об этом сообщается на сайте Phys.org.

Могила принадлежала женщине по имени Хетпет — приближенной фараона из пятой династии. Стены гробницы сделаны из глиняного кирпича, покрытого настенными росписями. На некоторых рисунках запечатлена сама Хетпет, которая наблюдает за охотой и рыбалкой. На других картинах — одомашненные обезьяны, которые собирают фрукты или танцуют.

Мумия женщины не обнаружена. Однако археологи считают, что в западной части некрополя Гизы затеряна еще одна гробница Хетпет. В настоящий момент исследователи проводят раскопки в поисках второй могилы. Считается, что под землей находится еще много захоронений и артефактов, которые, как надеются ученые, в скором времени будут открыты.

Основу некрополь Гизы расположенного на территории Мемфиса, столицы Древнего Египта., составляют пирамиды Гиза, скульптура Сфинкса, малые пирамиды и другие сооружения.

ЛЕНТА.РУ

Ответы

На головоломки, опубликованные в №3 от 25.01.2018

Сканворд

ПО ГОРИЗОНТАЛИ: Томагавк. Ландыш. Профи. Чепрак. Догадка. Руно. Отбор. Сириус. Алкаш. Гантель. Пшено. Осока. Драга. Связь. Учение. Вежа. Цок. Алсу. Орда. Таз. Кон. Тиара. Лего. Гипюр. Урал. Гиря. Ёршик. Удар. Актиний.

ПО ВЕРТИКАЛИ: Недосып. Шевалье. Гарде. Гуру. Звукоряд. Аспид. Угодье. Коса. Жонглёр. Аромат. Агар. Битюг. Депеша. Кличко. Аура. Ик. Рало. Тракт. Днепр. Льстец. Рурк. Нота. Цыган. Аск. Икар. Ковш. Аве. Застой.

Судоку

1	3	8	5	4	6	9	2	7
4	9	5	2	7	1	6	8	3
6	2	7	8	9	3	5	4	1
7	1	4	6	8	2	3	5	9
3	8	9	7	5	4	1	6	2
2	5	6	3	1	9	4	7	8
5	4	3	1	2	7	8	9	6
9	7	1	4	6	8	2	3	5
8	6	2	9	3	5	7	1	4

Шахматы

Задача №1

Положение на диаграмме:
Белые: король b6, ферзь b5, ладья g4, конь d5, слон h3
Черные: король e6

Решение: 1. Фb4! ... Кре5/Кр:d5 **2.** Лg5х **1.** ... Крf5 **2.** Фе4х **1.** ... Крf7 **2.** Фе7х **1.** ... Крd7 **2.** Лg8х

Задача №2

Положение на диаграмме:
Белые: король g5, ферзь b5, конь f5
Черные: король e5, слон d5, пешка c5

Решение: 1. Ф:c5! Кре4 **2.** Фе3х **1.** ... Кре6 **2.** Фе7х

Вестник МО «КУПЧИНО» 6+
Регистрационное свидетельство ПИ 2-4852 от 20.11.2000 выдано Территориальным управлением Министерства РФ по делам печати, телерадиовещания и средств массовых коммуникаций по Санкт-Петербургу и Ленинградской области.

Учредитель: Муниципальный Совет внутригородского муниципального образования Санкт-Петербурга муниципальный округ «Купчино».
Адрес редакции: 192212, Будапештская ул., д. 19, корп. 1
Тел. (812) 774-42-87, факс (812) 703-04-10.
Главный редактор Е.В. Фомина.
Издатель: ООО «1я ПЕЧАТЬ», 191025, Санкт-Петербург, Невский проспект, д. 88, лит. А, пом. 29н.

Отпечатано в типографии ООО «B2B Дистрибьюшн», 191014, Санкт-Петербург, Саперный переулок, д. 19, лит. А, пом. 21-Н.
Тираж 9 000 экз. Распространяется бесплатно.
Номер подписан в печать 06.02.2018.
Время подписания по графику — 21.00, фактическое время подписания — 21.00.
№5. Дата выхода — 08.02.2018. Заказ №5

Гороскоп с 12 по 18 февраля

ОВЕН

В начале недели будьте внимательны на деловых или дружеских встречах — следите за словами и поведением, чтобы в будущем не испытывать неловкость от содеянного. Середина недели — благоприятное время для духовных практик, а также для занятий по укреплению физического и психического здоровья, не гнушайтесь водных процедур.

ТЕЛЕЦ

Рекомендуем на этой неделе воздержаться от выяснений отношений как с партнерами по работе, так и с родителями. Общение на острые темы не будет конструктивным — возможны попытки повлиять на ваши решения, касающиеся профессиональной деятельности. Да и при общении с друзьями ваши слова или поступки могут быть расценены неправильно.

БЛИЗНЕЦЫ

Следует в начале недели позаботиться о своем здоровье. Середина недели благоприятна для контактов с влиятельными людьми: в этот период имеет смысл посещать массовые и публичные мероприятия и заводить нужные для будущего знакомства. На выходных будьте внимательны при общении с представителями другого пола — ваша репутация может пострадать.

РАК

Если вы одиноки, то вас наверняка потянет на романтические приключения, но, к сожалению, больших надежд возлагать на новых знакомых не следует. Середина недели складывается удачно для общения ради обмена опытом и саморазвития. На выходных лучше избегать обсуждения любых материальных вопросов с родственниками и друзьями.

ЛЕВ

Вполне вероятно, что в начале недели может сложиться напряженная ситуация в семейных отношениях и в браке. Это не лучшее время для открытого противостояния с недоброжелателями: вы сейчас особенно уязвимы. В середине недели возможны трудности с финансами, из-за которых вам не удастся принять правильное решение.

ДЕВА

В начале недели вам, скорее всего, нужно будет позаботиться о ком-то из близких из-за их плохого самочувствия — отнеситесь к этому с пониманием. В середине недели вам может показаться, что ваша «вторая половинка» что-то от вас скрывает, но попытки вывести любимого человека на откровенный разговор вряд ли увенчаются успехом. Так что, просто поверьте ему.

ВЕСЫ

Лучше не покупать подарки для детей и возлюбленных — похвальное желание сделать приятное близким людям может привести к обратному эффекту, если ваш презент придется не по вкусу. Постарайтесь вначале осторожно поинтересоваться, что именно хотел бы получить в подарок любимый человек. На выходные дни лучше не приглашать гостей.

СКОРПИОН

Вряд ли стоит планировать важные разговоры с близкими людьми — в эти дни вы можете столкнуться с непониманием, что лишь усилит ваши разногласия по принципиальным вопросам. Также нежелательно затевать генеральную уборку или начинать ремонт в квартире. На выходных воздержитесь от каких-либо загородных поездок и незнакомых компаний.

СТРЕЛЕЦ

Вам может поступить неприятная информация, которая бросит тень на вашу репутацию или на репутацию близких людей — отнеситесь к этому хладнокровно, ведь в итоге вы останетесь правы. Но не следует откровенничать о своей личной жизни со случайными знакомыми, не втягивайтесь в выяснение отношений. Середина недели — хорошее время для общения с родственниками.

КОЗЕРОГ

Постарайтесь не давать никому денег взаймы, даже лучшим друзьям — найдите уважительную причину для отказа. Лучше испытать небольшое огорчение сейчас, чем получить крупный конфликт в будущем. Также это не лучшее время для посещения вечеринок в компании друзей и знакомых. Опасайтесь обманов и мошенничества.

ВОДОЛЕЙ

Если возникнет желание поменять свой имидж, то делать это не стоит, поскольку окружающие, скорее всего, скептически отнесутся к любым изменениям. Период со среды по пятницу подходит для решения серьезных материальных вопросов. Постарайтесь контролировать все финансовые проблемы и избегайте рассеянности или забывчивости.

РЫБЫ

Самое лучшее в начале этой недели — спокойно посидеть дома, отдохнув от встреч с друзьями и не заводя новых знакомств. Сосредоточьтесь на себе и на анализе событий, которые происходили с вами. А вот середина недели — весьма подходящее время для культурного отдыха — посещения музеев, картинных галерей, концертных залов.

Блины с припеком — настоящая русская кухня

Что можно готовить в масленичную неделю — конечно же, блины, блинные пироги и оладьи. Проверенные рецепты блинов есть у каждой хозяйки: сладкие, ажурные, пышные, с овощными или мясными начинками. Но мы предлагаем вам вариант возвращения к старинной русской кухне — к блинам с припеком.

Каких только блинов не пекли на Масленицу в России: ржаные, овсяные, с творогом, картошкой, вареньем. И ели их всю неделю с утра до вечера.

«Блины — одно из древнейших изделий русской кухни, появившееся еще до IX в. в языческие времена. Слово “блин” — искаженное “млин” от глагола “молоть”. “Мелин”, или “млин”, означает изделие из намеленного, т. е. мучное изделие. Это едва ли не самое экономное мучное блюдо, для которого требуется минимум муки при максимуме жидкости (воды, молока), поскольку для блинов употребляется весьма разжиженное тесто», — писал главный исследователь русской кухни Вильям Похлебкин.

Как утверждал Похлебкин, в русской кухне классическими припеками были лук, крутые яйца, творог. Нередко также запекали блины с грибами, различными овощами (например, с капустой или щавелем).

«Припек делают так: насыпают на середину сковороды рубленый лук, крутые яйца и заливают их тестом; можно иначе — уже почти испеченный блин, не снимая со сковороды, намазывают сверху тонким слоем творога, стертым с сырым яйцом, и затем, обмазав его маслом, быстро переворачивают на другую сторону, прижимая к накаленной поверхности сковороды (это называется “прижарить в пылу”)», — писал Похлебкин.

Но всё же самым распространенным вариантом был такой: на сковороду наливали тесто, выкладывали припек и сверху снова заливали тестом. Ну и готовили сначала с одной стороны, а затем с другой. Впрочем, сегодня нередко можно встретить еще один способ: когда начинка добавляется непосредственно в тесто.

С припеком можно делать блины на дрожжевом, кефирном или любом другом тесте, можно запекать с припеком и оладьи. Предлагаем несколько разнообразных вариантов припека.

Блины с грибами

Для этого припека можно взять совершенно любые грибы — как шампиньоны, так и вешенки, или имеющиеся в доме замороженные лесные грибы.

Грибы нужно нарезать на небольшие кубики, обжарить на растительном масле. Когда грибы отдадут жидкость, добавьте мелко нарезанный репчатый лук, перемешайте. Лук должен стать мягким и прозрачным. При желании можно добавить к этой начинке тертый сыр и зелень.

Когда будете готовить блины, выкладывайте на тесто начинку тонким слоем и немного вдавите его в тесто лопаточкой. Если вы не хотите очень толстые блинчики, на начинку сверху можно не наливать еще один слой теста — этот припек будет прекрасно виден, будет чувствоваться во время трапезы, а блины останутся довольно тонкими.

Блины «фальшивый чебурек»

Для этого блинчикам понадобится мясной фарш, репчатый лук, чеснок, зелень (укроп и петрушка), соль и перец.

Нарежьте лук мелкими кубиками, обжарьте на растительном масле, добавьте фарш и жарьте до готовности. Посолите, поперчите, выдавите через пресс чеснок и снимите с огня. Нарежьте зелень (ее должно быть много) и добавьте к фаршу.

Вылейте на сковородку тесто для блинов, примерно через минуту на одну половину положите столовую ложку начинки, подождите, чтобы блин «схватился», затем накройте начинку второй половинкой блина, аккуратно прижмите. Не забудьте перевернуть блин, чтобы его вторая сторона точно пропеклась.

Блины с луком и яйцом

Яйца, сваренные вкрутую, нужно нарезать на небольшие кубики, несколько перьев зеленого лука нарезать и смешать с яйцами. Посолите и поперчите смесь по вкусу.

Как только нальёте тесто для блинов на сковородку, аккуратно насыпьте начинку, равномерно ее распределяя. И выпекайте с двух сторон.

ЗНАЕТЕ ЛИ ВЫ, ЧТО...

- По традиции блины на Руси ели только руками, пользоваться вилком и ножом запрещалось, так как это могло накликать беду.
- Блины никогда не рвали, а сворачивали, макали в сметану, мед и т. п. и ели. За порванный во время общей трапезы блин безжалостно выгоняли из-за стола.

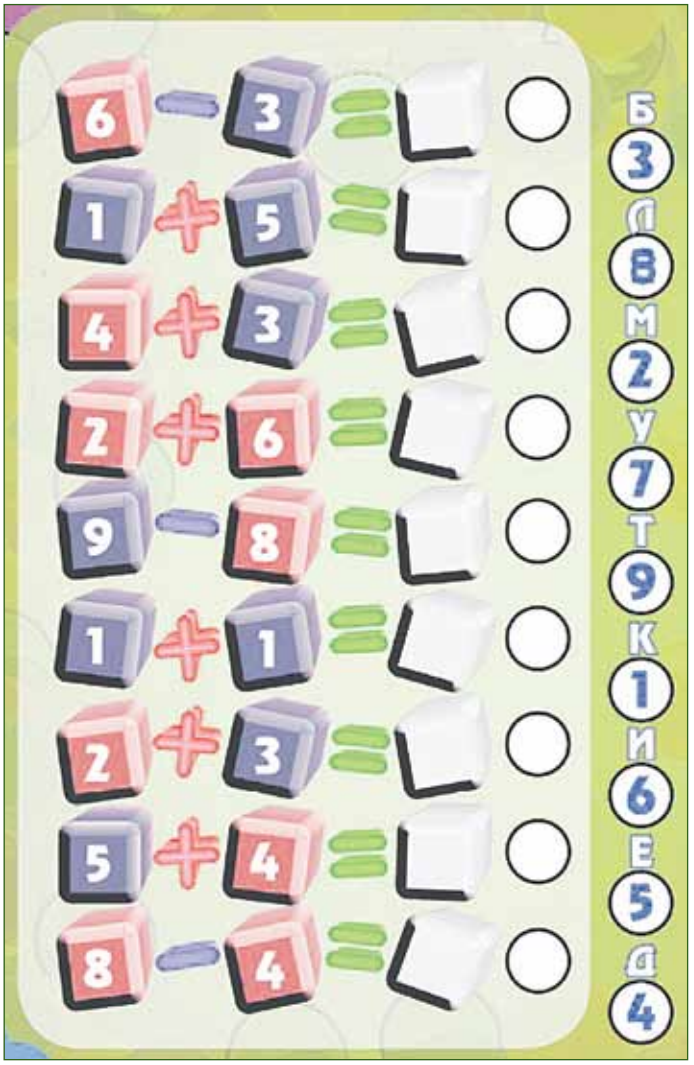

В этих примерах кубики с четными числами — красные, а с нечетными — синие. Какого же цвета будут кубики с ответами? Реши примеры и правильно раскрась кубики. С помощью шифра впиши в каждый белый кружочек нужную букву. Из букв возле синих кубиков, если читать сверху, сложится слово

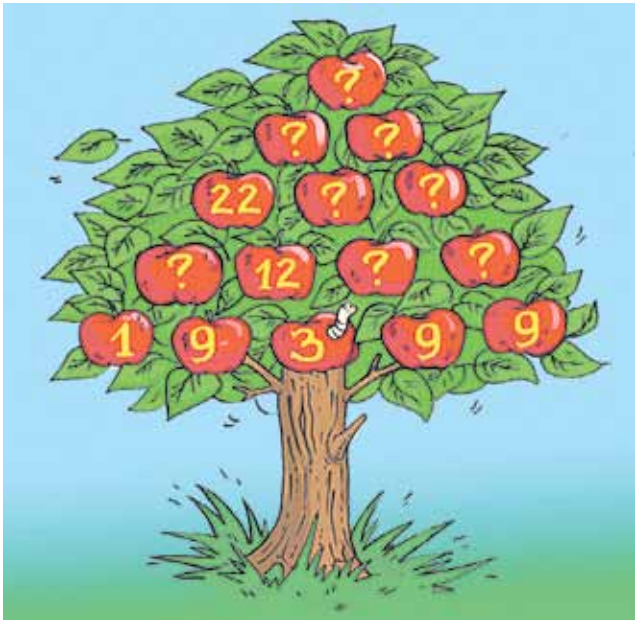

Посмотри, какие числа написаны на яблоках, и догадайся, как нужно заполнить яблочки с вопросами. Какое число окажется в самом верху?

Догадайся, в каком из домиков живет зайчишка

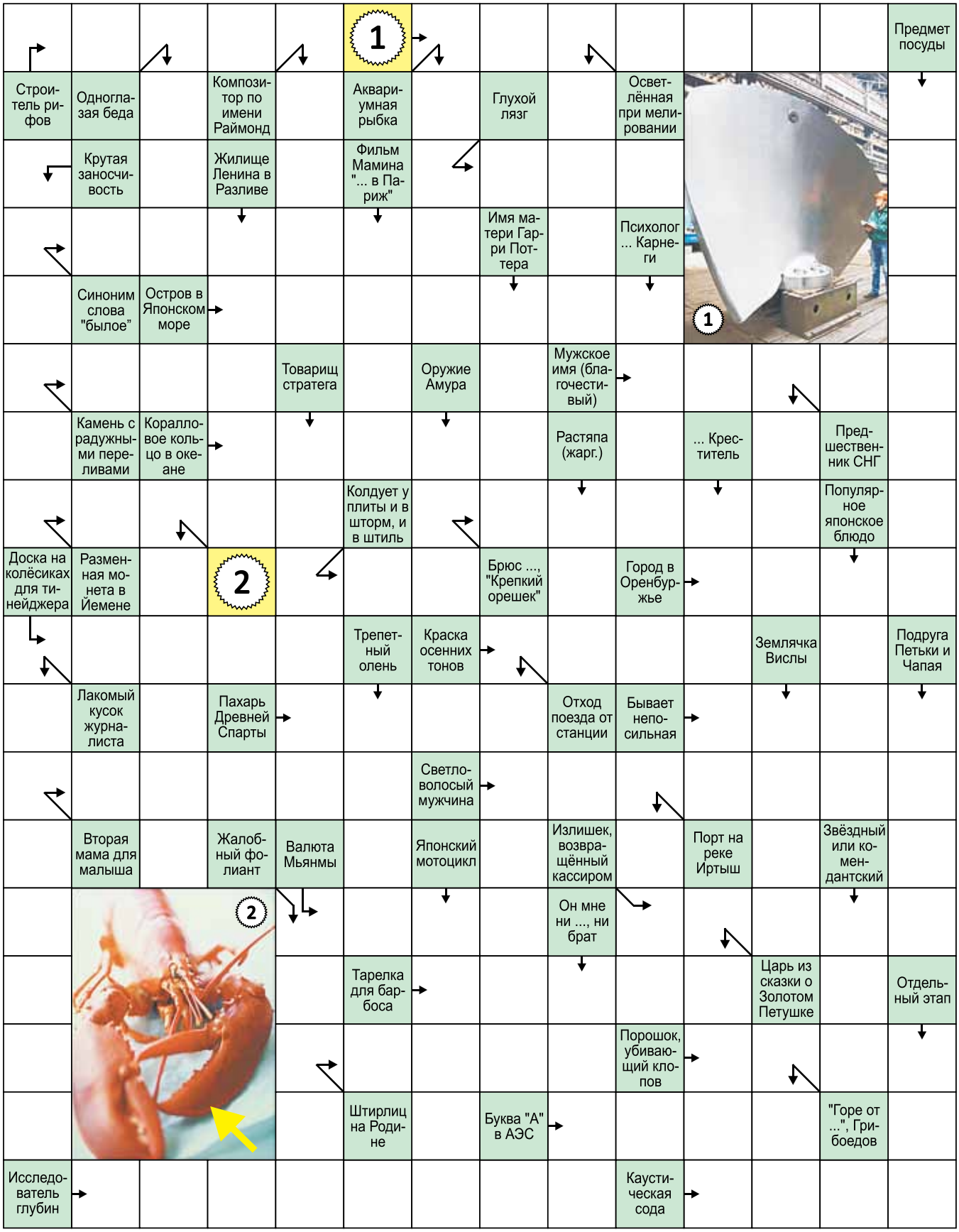
1
Предмет посуды
Строитель рифов
Одноглазая беда
Композитор по имени Раймонд
Аквариумная рыбка
Глухой лязг
Осветлённая при мелировании
Крутая заносчивость
Жилище Ленина в Разливе
Фильм Мамина "... в Париж"
Имя матери Гарри Поттера
Психолог ... Карнеги
Синоним слова "былое"
Остров в Японском море
1
Товарищ стратега
Оружие Амура
Мужское имя (благочестивый)
Камень с радужными переливами
Коралловое кольцо в океане
Растяпа (жарг.)
... Креститель
Предшественник СНГ
Колдует у плиты и в шторм, и в штиль
Популярное японское блюдо
Доска на колёсиках для тинейджера
Разменная монета в Йемене
2
Брюс ..., "Крепкий орешек"
Город в Оренбуржье
Трепетный олень
Краска осенних тонов
Землячка Вислы
Подруга Петьки и Чапая
Лакомый кусок журналиста
Пахарь Древней Спарты
Отход поезда от станции
Бывает непосильная
Светловолосый мужчина
Вторая мама для малыша
Жалобный фолиант
Валюта Мьянмы
Японский мотоцикл
Излишек, возвращённый кассиром
Порт на реке Иртыш
Звёздный или комендантский
2
Он мне ни ..., ни брат
Тарелка для барбоса
Царь из сказки о Золотом Петушке
Отдельный этап
Порошок, убивающий клопов
Штирлиц на Родине
Буква "А" в АЭС
"Горе от ...", Грибоедов
Исследователь глубин
Каустическая сода